Oferty dla SZKÓŁ

oferta ważna od 15.02.2012 do odwołania

<< Dom Wypoczynkowy AGA >>

<< Zakopane - Kościelisko >>

Możliwość rezerwacji ONLINE! Sprawdź naszą stronę:

www.agatravel.com.pl

<< Szkolne wycieczki krajowe>>

propozycje wycieczek 1 - 3 dniowych - bliskich i dalekich

<< Szkolne wycieczki zagraniczne>>

liczne propozycje wycieczek do następujących krajów Europy:
Słowacja, Czechy, Austria, Węgry, Litwa, Francja, Włochy, Wielka Brytania

BIURO PODRÓŻY AGA TRAVEL

Biuro Podróży „AGA TRAVEL" Bielsko - Biała, Konfederatów Barskich 8/9
Wyjazdy krajowe: tel/fax:338-160-150, e-mail: krajowe@agatravel.com.pl
Wyjazdy zagraniczne: tel/fax: 338-160-150, e-mail: centrala@agatravel.com.pl

Promocje, oferty last minute, najaktualniejsza oferta: www.agatravel.com.pl

Biuro Podróży „AGA TRAVEL" stanowi część Zakładu AGA Spółka Jawna w Pisarzowicach
Biuro Podróży „AGA TRAVEL" posiada zezwolenie 456 wydane przez Marszałka Województwa Śląskiego

SPIS TREŚCI

I SZKOLNE WYCIECZKI KRAJOWE

1. Krajowe wycieczki 1 dniowe.....5 - 6
2. Krajowe wycieczki 2 dniowe.....7 - 8
3. Krajowe wycieczki 3 dniowe.....9 - 12

III SZKOLNE WYCIECZKI ZAGRANICZNE

4. Słowacja.....13 - 17
5. Czechy, Morawy.....18 - 23
6. Wiedeń.....24
7. Budapeszt.....25
8. Litwa.....26
9. Francja.....27- 28
10. Włochy Północne.....29
11. Wielka Brytania.....30 - 35

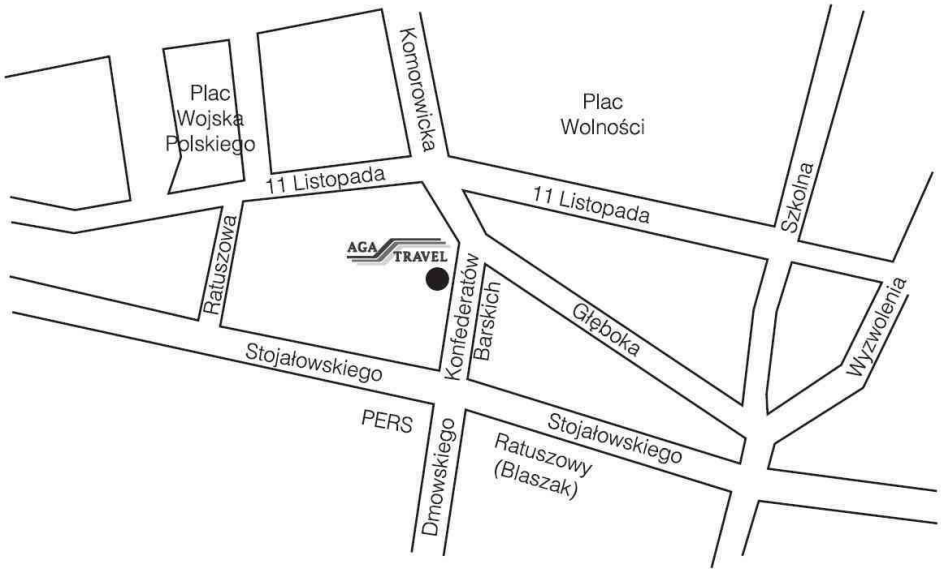

D.W. AGA

Zakopane - Kościelisko

Należący do biura podróży "AGA TRAVEL" dom "AGA" położony jest w Zakopanem - Kościelisku, ok. 3 km od centrum Zakopanego, 1,5 km od hotelu "Kasprowy". Obok obiektu mieści się sklep spożywczo-przemysłowy, 2 restauracje - w tym stylowy Zajazd Tatrzański oraz przystanek autobusowy (połączenia z centrum Zakopanego, dworcami PKP, PKS). W pobliżu mieści się dolna stacja kolejki krzesełkowej na Butorowy Wierch. Aga zbudowana jest z żywicznych bali drewnianych, co stwarza przyjemną domową atmosferę wypoczynku i relaksu. W obiekcie znajduje się ogólnodostępny przeszklony taras ze stołem do ping-ponga.

Wyżywienie: Istnieje możliwość wykupienia wyżywienia; oferowane są śniadania i obiadokolacje (obiadokolacje serwowane w sąsiadującym z Agą Zajeździe Tatrzańskim).

Opis pokoi: Posiadamy posiada pokoje o zróżnicowanym standardzie i wielkości. Większość pokoi ma okna na południową stronę - z widokiem na Tatry.

Atrakcje: W promieniu ok.1500 m od obiektu znajdują się: 2 baseny kryte, korty tenisowe, plac zabaw dla dzieci, boiska do piłki nożnej, koszykówki i siatkówki, 3 wyciągi krzesełkowe, basen geotermalny oraz jazda konna.

Sporty zimowe: "Aga" usytuowana jest na południowym stoku pasma Gubałówki i Butorowego Wierchu, co gwarantuje możliwość korzystania ze znajdujących się w promieniu 1,5 km kilku wyciągów narciarskich.

"Aga" usytuowana jest na południowym stoku pasma Gubałówki i Butorowego Wierchu, co gwarantuje możliwość korzystania ze znajdujących się w następujących odległościach wyciągów narciarskich.

- *400 m. - wyciąg talerzykowy dł. 500 m. (nachylenie 10%) oświetlony, sztucznie dośnieżany*
- *500 m. - wyciąg orczykowy dł. 400m. (nachylenie 10%)*
- *800 m. - wyciąg talerzykowy dł. 400 m. (nachylenie 15%)*
- *700 m. - całoroczny wyciąg krzesełkowy (dwuosobowy) na Butorowy Wierch - bez wytyczonej trasy zjazdowej*
- *1200 m. - krzesełkowy wyciąg (czteroosobowy), stok naśnieżany, oświetlony (różnica poziomów 60m.)*
- *1100 m. - krzesełkowy wyciąg (sześcioosobowy) dł 1322 m., oświetlony, naśnieżany, różnica poziomów 261 m.)*
- *1500 m. - wyciąg talerzykowy, dł. 700 m. (nachylenie 10%)*

Zakopane - Koscielisko

DW AGA

Możliwość rezerwacji online!

sprawdź na: www.agatravel.com.pl

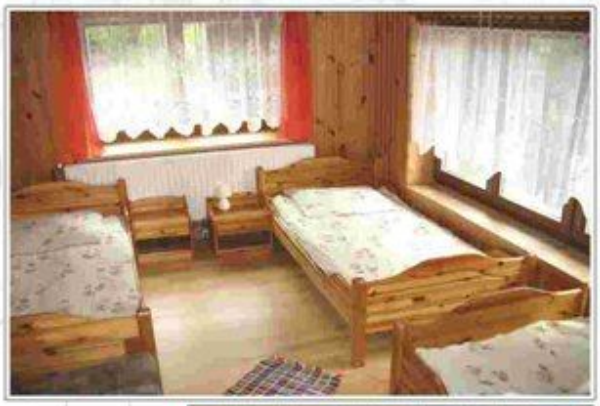

kontakt: D.W. AGA
ul. Stanisława Nędzy Kubińca 43
34-511 Kościelisko
tel./fax +48 33 81 60 150 - rezerwacja
tel./fax +48 18 20 70 500
e-mail: **krajowe@agatravel.com.pl**
www.agatravel.com.pl

AGA TRAVEL

Oferta dla dzieci i młodzieży Biura Podróży AGA TRAVEL – Bielsko-Biała

KRAJOWE WYCIECZKI SZKOLNE 1- dniowe

PĘTLA BESKIDZKA: Żywiec: Muzeum Browaru (15 zł/os), Katedra, Rynek, Węgierska Górka: Fort „Wędrowiec"(2zł/os), Koniaków: Muzeum Koronkarstwa (wolne datki), Istebna: Chata Kawuloka (wolne datki), Przełęcz Kubalonka, Wisła: czas wolny. Powrót do Bielska przez przełęcz Salmopol. Zakończenie wycieczki w godzinach wieczornych.

ILOŚĆ OSÓB	24 – 29	30 – 34	35 – 39	40 - 46
CENA	86 zł	72 zł	62 zł	55 zł
Osoby gratis	+2	+3	+3	+3

BABIOGÓRSKI PARK NARODOWY: wyjazd wcześnie rano: przejazd na Przełęcz Krowiarki – wyjście na Babią Górę. W drodze powrotnej przejazd do Zubrzycy: Skansen Wsi Orawskiej (7zł/os). Zakończenie wycieczki w godzinach wieczornych. (W przypadku złej pogody program alternatywny: zamek (4zł/os) i karczma „Rzym" w Suchej Beskidzkiej.)

ILOŚĆ OSÓB	24 – 29	30 – 34	35 – 39	40 - 46
CENA	90 zł	75 zł	69 zł	57 zł
Osoby gratis	+2	+3	+3	+3

PSZCZYNA: Pszczyna: Pałac Książąt Pszczyńskich (wnętrza: 8,50 zł/os + opłata za przewodnika 55 zł grupa do 25 os.), spacer po parku przy pałacu, Zagroda Żubrów (4,5zł/os), Skansen "Zagroda Wsi Pszczyńskiej" (3,50 zł/os), czas wolny w centrum miasta; Goczałkowice Zdrój – spacer po uzdrowisku, zapora na Wiśle. Powrót w godzinach wieczornych.

ILOŚĆ OSÓB	24 - 29	30 – 34	35 – 39	40 - 46
CENA	88 zł	73 zł	64 zł	56 zł
Osoby gratis	+2	+3	+3	+3

OŚWIĘCIM: Oświęcim: Muzeum Auschwitz – Birkenau (opłata za przewodnika 280 zł/grupa do 30 osób, film 2,5zł/os), Wygiełzów: ruiny średniowiecznego zamku Lipowiec (4 zł/os, opłata za przewodnika 11zł/grupa), Skansen "Nadwiślański Park Etnograficzny" (5zł/os, opłata za przewodnika 22zł/grupa). Zakończenie wycieczki w godzinach wieczornych.

ILOŚĆ OSÓB	24 - 29	30 – 34	35 - 39	40 - 46
CENA	87 zł	73 zł	63 zł	55 zł
Osoby gratis	+2	+3	+3	+3

ŚWIADCZENIA :

- Transport autokarem turystycznym
- Opieka pilota
- Ubezpieczenie NNW na sumę 5000 zł

CENA NIE ZAWIERA:

- biletów wstępu oraz opłat za miejscowych przewodników - wysokość opłat podana w nawiasach.

Biuro Podróży „AGA TRAVEL" Bielsko-Biała, Konfederatów Barskich 8/9
tel.fax.: +338-160-150, tel.: +338-169-660,
krajowe@agatravel.com.pl www.agatravel.com.pl gadu-gadu: 1641385

Oferta dla dzieci i młodzieży Biura Podróży AGA TRAVEL – Bielsko-Biała

KRAJOWE WYCIECZKI SZKOLNE 1- dniowe

TARNOWSKIE GÓRY: Tarnowskie Góry: zabytkowa Kopalnia Srebra (19 zł/os), Sztolnia Czarnego Pstrąga (bilet 13,50 zł/os) lub pakiet: Kopalnia oraz Sztolnia Czarnego Pstrąga opłata za przewodnika w cenie biletu: 29zł/os), czas wolny w centrum miasta, wizyta w parku Wodnym (13 zł/os za 1 godzinę pobytu). Powrót w godzinach wieczornych.

ILOŚĆ OSÓB	24 – 29	30 – 34	35 - 39	40 - 46
CENA	87 zł	72 zł	63 zł	55 zł
Osoby gratis	+2	+3	+3	+3

KRAKÓW: Kraków: zwiedzanie miasta z przewodnikiem*: Wawel - Katedra, Groby Królewskie, Dzwon Zygmunta (6zł/os), przejście Drogą Królewską, Rynek z Sukiennicami, Kościół Mariacki (3zł/os): Barbakan, Brama Floriańska, czas wolny. Powrót w godzinach wieczornych.
* w cenie obsługa przewodnika miejskiego po Krakowie 4 h.

ILOŚĆ OSÓB	24 – 29	30 – 34	35 - 39	40 - 46
CENA	102 zł	88 zł	74 zł	65 zł
Osoby gratis	+2	+3	+3	+3

WIELICZKA-INWAŁD: Wieliczka: Kopalnia Soli, Inwałd: Park Miniatur – Świat Marzeń (15zł/os). Powrót w godzinach wieczornych.
* w cenie obsługa przewodnika w kopalni +bilety wstępu do kopalni

ILOŚĆ OSÓB	24 – 29	30 – 34	35 - 39	40 - 46
CENA	111 zł	97 zł	90 zł	83 zł
Osoby gratis	+2	+3	+3	+3

OJCOWSKI PARK NARODOWY: wyjazd wcześnie rano – sugerujemy 6:00 - 7:00. Ojców: ruiny średniowiecznego zamku (1,5zł/os), Jaskinia Łokietka (5 zł/os), Muzeum Przyrodnicze prof. Szafera (7zł/os), spacer Dolina Prądnika, Pieskowa Skała: zamek (9zł/os). Powrót w godzinach wieczornych.

ILOŚĆ OSÓB	24 – 29	30 – 34	35 - 39	40 - 46
CENA	90 zł	75 zł	69 zł	57 zł
Osoby gratis	+2	+3	+3	+3

OGRODZIENIEC: Ogrodzieniec: zwiedzanie góry Birów - rekonstrukcja grodu średniowiecznego (4zł/os) i Zamku w Ogrodzieńcu (7zł/os, przewodnik ok. 150 grupa do 40 osób). Możliwe jest również animowane zwiedzanie zamku – program: "spacer przez epoki" którego kulminacją jest pojedynek rycerzy (cena zależy od liczby uczestników informacja w biurze), możliwość zorganizowania ogniska z pieczeniem kiełbasek (ok. 10 zł/os). Powrót w godzinach wieczornych.

ILOŚĆ OSÓB	24 – 29	30 – 34	35 - 39	40 - 46
CENA	128 zł	111 zł	99 zł	91 zł
Osoby gratis	+2	+3	+3	+3

Powyższe ceny obejmują transport z Bielska-Białej i okolic. W przypadku wyjazdu z miejscowości dalej położonych ceny wycieczek należy ustalić z biurem.

ŚWIADCZENIA :

- Transport autokarem turystycznym
- Opieka pilota
- Ubezpieczenie NNW na sumę 5000 zł

CENA NIE ZAWIERA:

- biletów wstępu oraz opłat za miejscowych przewodników - wysokość opłat podana w nawiasach.

Biuro Podróży „AGA TRAVEL" Bielsko-Biała, Konfederatów Barskich 8/9
tel.fax.: +338-160-150, tel.: +338-169-660,
krajowe@agatravel.com.pl www.agatravel.com.pl gadu-gadu: 1641385

Oferta dla dzieci i młodzieży Biura Podróży AGA TRAVEL – Bielsko-Biała

KRAJOWE WYCIECZKI SZKOLNE 2 - dniowe

ZAKOPANE:

1 dzień – wyjazd w godzinach porannych, zwiedzanie Skansenu Wsi Orawskiej w Zubrzycy (7zł/os). Przejazd do Zakopanego: spacer po Krupówkach, zwiedzanie Muzeum TPN, drewniany kościółek i cmentarz Zasłużonych. Zakwaterowanie w obiekcie, obiadokolacja i nocleg.

2 dzień - po śniadaniu wykwaterowanie, kościół na Jaszczurówce, Wielka Krokiew, wyjazd kolejką na Gubałówkę (10zł/os), spacer przez Butorowy Wierch, kościół na Krzeptówkach, Chochołów. Powrót w godzinach wieczornych.

ILOŚĆ OSÓB	25 – 29	30 - 34	35 – 39	40 - 46
CENA	236 zł	207 zł	185 zł	169 zł
Osoby gratis	+2	+3	+3	+3

SZLAKIEM ORLICH GNIAZD:

1 dzień - wyjazd w godzinach porannych, zwiedzanie ruin zamku w Mirowie i Bobolicach. Przejazd do Częstochowy- zwiedzanie klasztoru (5zł/os, przewodnik 80 zł/grupa), czas wolny. Zakwaterowanie, obiadokolacja i nocleg.

2 dzień - po śniadaniu wykwaterowanie, przejazd do Podlesic: Skałki Kroczyckie -spacer po rezerwacie "Góra Zborów". Ogrodzieniec; zwiedzanie zamku (7zł/os). Możliwe jest również animowane zwiedzanie zamku – program: "spacer przez epoki" którego kulminacją jest pojedynek rycerzy, zwiedzanie góry Birów (4zł/os) oraz Muzeum Zamkowego (16zł/os grupa minimum 30 osób), możliwość zorganizowania ogniska z pieczeniem kiełbasek (10zł/os). Zakończenie wycieczki wieczorem

ILOŚĆ OSÓB	25 – 29	30 - 34	35 – 39	40 - 46
CENA	253 zł	225 zł	202 zł	185 zł
Osoby gratis	+2	+3	+3	+3

GÓRY ŚWIĘTOKRZYSKIE:

1 dzień - wyjazd w godzinach porannych, przejazd w kierunku Kielc. W drodze zwiedzanie Muzeum Zegarów w Jędrzejowie (8 zł/os), ruiny zamku w Chęcinach (6 zł/os). Przejazd do Kielc - krótkie zwiedzanie miasta; Rynek, Katedra, Pałac Biskupi. Zakwaterowanie, obiadokolacja i nocleg

2 dzień – po śniadaniu wyjazd do Św. Krzyża - zwiedzanie Klasztoru (opłata za przewodnika 40zł/grupa), następnie spacer na Łysą Górę - gołoborza (ŚPN 5zł/os). Przejazd do Zagnańska - Dąb Bartek, Muzeum Sienkiewicza w Oblęgorku (3zł/os). Wyjazd w drogę powrotną, Zakończenie wycieczki w godzinach wieczornych.

ILOŚĆ OSÓB	25 – 29	30 - 34	35 – 39	40 - 46
CENA	262 zł	232 zł	207 zł	190 zł
Osoby gratis	+2	+3	+3	+3

KRAKÓW – OJCÓW:

1 dzień - wyjazd rano, w drodze zwiedzanie Wadowic: Dom Jana Pawła II i kościoła parafialnego (wolne datki), Kraków: Wawel - Katedra, Groby Królewskie, dzwon Zygmunta (6zł/os), reprezentacyjne komnaty królewskie (11zł + 104zł przewodnik dla grupy), zwiedzanie miasta z przewodnikiem (w cenie): przejście Drogą Królewską, Rynek z Sukiennicami, Kościół Mariacki (3 zł/os), Barbakan, Brama Floriańska, czas wolny. Możliwość pójścia do teatru, obiadokolacja, nocleg.

2 dzień - po śniadaniu wykwaterowanie, wyjazd do Ojcowskiego Parku Narodowego. Ojców: ruiny średniowiecznego zamku (1,5zł/os), Jaskinia Łokietka (5zł/os), Muzeum Przyrodnicze prof. Szafera (7zł/os), spacer Dolina Prądnika, Pieskowa Skała: zamek (9zł/os). Powrót w godzinach wieczornych

ILOŚĆ OSÓB	25 – 29	30 - 34	35 – 39	40 - 46
CENA	268 zł	240 zł	218 zł	201 zł
Osoby gratis	+2	+3	+3	+3

Powyższe ceny obejmują transport z Bielska-Białej i okolic.

ŚWIADCZENIA: Transport turystycznym autokarem (autokar komfortowy za dopłatą), 1 nocleg z obiadokolacją i śniadaniem Opieka pilota; Ubezpieczenie NNW 5000 zł

CENA NIE ZAWIERA: biletów wstępu oraz opłat za miejscowych przewodników - wysokość opłat podana w nawiasach

Biuro Podróży „AGA TRAVEL" Bielsko-Biała, Konfederatów Barskich 8/9
tel.fax.: +338-160-150, tel.: +338-169-660,
krajowe@agatravel.com.pl www.agatravel.com.pl gadu-gadu: 1641385

Oferta dla dzieci i młodzieży Biura Podróży AGA TRAVEL – Bielsko-Biała

KRAJOWE WYCIECZKI SZKOLNE 2 - dniowe

WROCŁAW:

1 dzień - wyjazd rano, przyjazd do Wrocławia; zwiedzanie Panoramy Racławickiej (18 zł/os), wizyta w ogrodzie zoologicznym (10 zł/os), Hala Ludowa. Obiadolokacja i nocleg.

2 dzień - po śniadaniu wykwaterowanie, spotkanie z przewodnikiem (w cenie) i zwiedzanie miasta; Rynek z zabytkowymi kamienicami i Ratuszem, Kościół NMP z ruchomą szopką, Ostrów Tumski, Katedra, Uniwersytet: gmach główny, Aula Leopoldina, Wieża Matematyczna (6zł/os). Czas wolny i wyjazd. Powrót w godzinach wieczornych.

ILOŚĆ OSÓB	25 – 29	30 - 34	35 – 39	40 - 46
CENA	280 zł	247 zł	222 zł	203 zł
Osoby gratis	+2	+3	+3	+3

SANDOMIERZ:

1 dzień – wyjazd z w godzinach porannych. Przejazd do Sandomierza, zwiedzanie miasta z przewodnikiem (w cenie): m. In. Podziemna Trasa Turystyczna 5 zł/os), Katedra, Brama Opatowska (3 zł/os). Czas wolny. Przejazd na miejsce zakwaterowania, obiadokolacja, nocleg.

2 dzień – po śniadaniu wycieczka Góry Pieprzowe, zwiedzanie ruin zamku Krzyżtopór w Ujeździe (5 zł/os), przejazd do Baranowa Sandomierskiego, zwiedzanie zamku (8zł/os). Powrót w godzinach wieczornych.

ILOŚĆ OSÓB	25 – 29	30 – 34	35 – 39	40 - 46
CENA I*	244 zł	214 zł	191 zł	173 zł
CENA II*	277 zł	247 zł	223 zł	205 zł
Osoby gratis	+2	+3	+3	+3

***Warianty cenowe: I schronisko młodzieżowe, II motel**

WARSZAWA:

1 dzień – wyjazd z w godzinach porannych, przejazd do Warszawy, Pałac Kultury i Nauki: taras widokowy (15zł/os), możliwość przejażdżki metrem (ok. 2,50 zł/os), Muzeum Powstania Warszawskiego (14zł/os)* lub Centrum Nauki Kopernik (11zł/os)* Przejazd na miejsce zakwaterowania, obiadokolacja, nocleg.

2 dzień – po śniadaniu wykwaterowanie, zwiedzanie Warszawy z miejscowym przewodnikiem: Belweder, Pomnik Chopina, Łazienki: Pałac Myślewicki (4zł/os) lub Pałac na Wodzie (10zł/os), Starówka, Muzeum Wojska Polskiego (4zł/os) lub Zamek Królewski (27zł/os + przewodnik 80zł/grupa), Złote Tarasy, wyjazd w drogę powrotną, zakończenie wycieczki w godzinach wieczornych.

ILOŚĆ OSÓB	25 – 29	30 - 34	35 – 39	40 - 46
CENA	317 zł	285 zł	258 zł	238 zł
Osoby gratis	+2	+3	+3	+3

***biuro nie ponosi odpowiedzialności za brak określonej ilości miejsc rezerwacyjnych w Muzeum Powstania Warszawskiego i Centrum Nauki Kopernik**

PIENINY:

1 dzień – wyjazd w godzinach porannych, Niedzica: zwiedzanie zamku (8zł/os), spacer po zaporze na zalewie Czorsztyńskim, spływ Przełomem Dunajca do Szczawnicy (44zł/os), lub rejs statkiem po Zalewie Czorsztyńskim (14zł/os); krótkie zwiedzanie Szczawnicy, Wąwóz Homole (2zł/os). Zakwaterowanie, obiadokolacja i nocleg.

2 dzień – po śniadaniu piesza wycieczka na Trzy Korony (2zł/os – galeria widokowa na szczycie Trzech Koron) zejście do Krościenka - czas wolny i wyjazd. W drodze powrotnej zwiedzanie kościółka w Dębnie (2zł/os). Zakończenie wycieczki w godzinach wieczornych.

ILOŚĆ OSÓB	25 – 29	30 - 34	35 – 39	40 - 46
CENA	238 zł	209 zł	188 zł	171 zł
Osoby gratis	+2	+3	+3	+3

Powyższe ceny obejmują transport z Bielska-Białej i okolic. W przypadku wyjazdu z miejscowości dalej położonych ceny wycieczek należy ustalić z biurem.

ŚWIADCZENIA: Transport turystycznym autokarem (autokar komfortowy za dopłatą), 1 nocleg z obiadokolacją i śniadaniem Opieka pilota; opieka przewodnika w wycieczce: Kraków (4 h) Wrocław (5 h) Sandomierz (4h) Ubezpieczenie NNW 5000 zł

CENA NIE ZAWIERA: biletów wstępu oraz opłat za miejscowych przewodników - wysokość opłat podana w nawiasach

Biuro Podróży „AGA TRAVEL" Bielsko-Biała, Konfederatów Barskich 8/9
tel.fax.: +338-160-150, tel.: +338-169-660,
krajowe@agatravel.com.pl www.agatravel.com.pl gadu-gadu: 1641385

Oferta dla dzieci i młodzieży Biura Podróży AGA TRAVEL – Bielsko-Biała

KRAJOWE WYCIECZKI SZKOLNE 3 - dniowe

ZAKOPANE:

1 dzień - wyjazd w godzinach porannych, przejazd do Zakopanego: spacer po Krupówkach, zwiedzanie Muzeum TPN, drewniany kościółek i cmentarz Zasłużonych. Zakwaterowanie, obiadokolacja i nocleg.

2 dzień - po śniadaniu piesza wycieczka do Morskiego Oka lub Doliną Kościeliską (przewodnik tatrzański 400zł/grupa, wstęp do TPN 2 zł/os) jaskinia Mroźna (2,5zł/os). Powrót do D W Aga na obiadokolację i nocleg.

3 dzień - po śniadaniu wykwaterowanie, kościół na Jaszczurówce, Wielka Krokiew, wyjazd kolejką na Gubałówkę (10zł/os), spacer na Butorowy Wierch. kościół na Krzeptówkach, Chochołów. Powrót do Bielska w godzinach wieczornych.

ILOŚĆ OSÓB	25 – 29	30 - 34	35 – 39	40 - 46
CENA	386 zł	346 zł	317 zł	289 zł
Osoby gratis	+2	+3	+3	+3

ZAKOPANE – PIENINY:

1 dzień - wyjazd w godzinach porannych, przejazd do Zakopanego: spacer po Krupówkach, zwiedzanie Muzeum Przyrodniczego TPN, drewniany kościółek i Cmentarz Zasłużonych. Zakwaterowanie, obiadokolacja i nocleg.

2 dzień - po śniadaniu wykwaterowanie, kościół na Jaszczurówce, Wielka Krokiew, wyjazd kolejką na Gubałówkę (10zł/os), spacer na Butorowy Wierch, kościół na Krzeptówkach, Chochołów. Powrót do domu wypoczynkowego na obiadokolację i nocleg.

3 dzień - po śniadaniu wykwaterowanie, przejazd do Niedzicy – zwiedzanie zamku (8zł/os) i zapory, wyjście na Trzy Korony (2zł/os galeria widokowa na szczycie Trzech Koron) lub spływ przełomem Dunajca (44zł/os), Wąwóz Homole (2zł/os), spacer po Krościenku. W drodze powrotnej zwiedzanie kościółka w Dębnie (2zł/os). Powrót do Bielska w godzinach wieczornych.

ILOŚĆ OSÓB	25 – 29	30 - 34	35 – 39	40 - 46
CENA	374 zł	332 zł	299 zł	263 zł
Osoby gratis	+2	+3	+3	+3

ZAKOPANE – SŁOWACJA:

1 i 2 dzień - jak w wycieczcie Zakopane - Pieniny

3 dzień - po śniadaniu wykwaterowanie, wyjazd na Słowację: Demanovska Dolina – zwiedzanie Jaskini Wolności (6E/os), kąpiel w basenach termalnych w Besenovej (13,5E) lub Aquapark Tatralandia (12E/os). Oravski Podzamok – zwiedzanie zamku (2 EURO/os). Powrót do Bielska w godzinach wieczornych.

ILOŚĆ OSÓB	25 – 29	30 - 34	35 – 39	40 - 46
CENA	358 zł	329 zł	302 zł	277 zł
Osoby gratis	+2	+3	+3	+3

Powyższe ceny obejmują transport z Bielska-Białej i okolic.

ŚWIADCZENIA:

- Transport turystycznym autokarem (autokar komfortowy za dopłatą)
- 2 noclegi, 2 obiadokolacje i 2 śniadania
- Opieka pilota
- Ubezpieczenie NNW 5000 zł

CENA NIE ZAWIERA:

- biletów wstępu oraz opłat za miejscowych przewodników - wysokość opłat podana w nawiasach

Biuro Podróży „AGA TRAVEL" Bielsko-Biała, Konfederatów Barskich 8/9
tel.fax.: +338-160-150, tel.: +338-169-660,
krajowe@agatravel.com.pl www.agatravel.com.pl gadu-gadu: 1641385

Oferta dla dzieci i młodzieży Biura Podróży AGA TRAVEL – Bielsko-Biała

KRAJOWE WYCIECZKI SZKOLNE 3 - dniowe

WARSZAWA:

1 dzień – wyjazd rano, przejazd do Warszawy: Pałac Kultury i Nauki - wyjazd windą na taras widokowy (15zł/os) możliwość przejażdżki metrem (2,5 zł/os), spacer po Ogrodzie Saskim, Grób Nieznanego Żołnierza, spacer Krakowskim Przedmieściem i Chmielną. Przejazd na miejsce zakwaterowania, obiadokolacja i nocleg.
2 dzień – po śniadaniu zwiedzanie Warszawy z miejscowym przewodnikiem (w cenie): Belweder, Pomnik Chopina, Łazienki: Pałac Myśliwiecki (4zł/os) lub Pałac na Wyspie (10zł/os), Starówka, czas wolny, Muzeum Powstania Warszawskiego (14zł/os)*, Centrum Nauki Kopernik (11zł/os)* lub Zamek Królewski (27zł/os). Obiadokolacja, nocleg.
3 dzień – śniadanie, wykwaterowanie i wyjazd do Wilanowa: zwiedzanie pałacu z przewodnikiem (18 zł/os).
Zakończenie wycieczki około 19:00 - 20:00.

ILOŚĆ OSÓB	25 – 29	30 - 34	35 – 39	40 - 46
CENA	443 zł	402 zł	368 zł	345 zł
Osoby gratis	+2	+3	+3	+3

KOTLINA KŁODZKA:

1 dzień – wyjazd w godzinach porannych, przejazd do Paczkowa – polskiego Carcassonne - krótkie zwiedzanie miasteczka, przejazd do Dusznik Zdroju; spacer po centrum, parku zdrojowym; Muzeum Papiernictwa (8 zł/os). Przejazd do miejsca zakwaterowania, obiadokolacja i nocleg.
2 dzień – po śniadaniu wyjazd do Kudowy Zdroju, zwiedzanie: pijalnia wody zdrojowej, Muzeum Żaby, przejazd do Czermnej – zwiedzanie Kaplicy Czaszek (3zł/os). Przejazd w Góry Stołowe - wejście na Szczeliniec (3,5zł/os) lub Błędne Skały (2,5zł/os); przejazd do Wambierzyc, zwiedzanie bazyliki i ruchomej szopki (3zł/os). Obiadokolacja i nocleg.
3 dzień – po śniadaniu wykwaterowanie i wyjazd do Kłodzka – stare miasto, Twierdza Kłodzka z podziemnym labiryntem (12 zł/os) czas wolny. Powrót w godzinach wieczornych.

ILOŚĆ OSÓB	25 – 29	30 - 34	35 – 39	40 - 46
CENA	377 zł	340 zł	311 zł	288 zł
Osoby gratis	+2	+3	+3	+3

GÓRY SOWIE:

1 dzień – wyjazd z Bielska we wczesnych godzinach porannych (sugerujemy 6:00-6:30), przejazd do Świdnicy, zwiedzanie centrum miasta: Kościół pokoju (4zł/os), Rynek z Muzeum Kupiectwa (3,50 zł/os + przewodnik 30zł/grupa), Katedra. Przejazd do Jaworzyny Śląskiej – zwiedzanie Skansenu Lokomotyw (8zł/os) Przejazd do Wałbrzycha – zwiedzanie Zamku Książ (Śladami II wojny światowej, projekt „Riese"- zwiedzanie z przewodnikiem - 15zł/os, trasa Maksymiliana 12zł/os bez przewodnika) Przejazd na miejsce zakwaterowania, obiadokolacja i nocleg.
2 dzień – przejazd do Osówki albo Walimia – zwiedzanie tajemniczych hitlerowskich sztolni w Górze Włodarz (20zł/os) Wejście Wielką Sowę (1015m.n.p.m) alternatywnie: zabytkowa Kopalnia w Nowej Rudzie (12zł/os) oraz zamek Grodno w Zagórzu Śląskim (6zł/os); w miarę wolnego czasu spacer przy zaporze w Zagórzu Śl. Powrót na obiadokolację.
3 dzień – po śniadaniu wykwaterowanie i wyjazd do Kłodzka – stare miasto, Twierdza Kłodzka z podziemnym labiryntem (12zł/os) czas wolny. Przejazd do Paczkowa: średniowieczne mury obronne z wieżami i bramami, obronny kościół św. Jana Ewangelisty Powrót w godzinach wieczornych.

ILOŚĆ OSÓB	25 – 29	30 - 34	35 – 39	40 - 46
CENA	373 zł	337 zł	308 zł	286 zł
Osoby gratis	+2	+3	+3	+3

Powyższe ceny obejmują transport z Bielska-Białej i okolic.

ŚWIADCZENIA:

- Transport turystycznym autokarem (autokar komfortowy za dopłatą)
- 2 noclegi, 2 obiadokolacje i 2 śniadania
- Opieka pilota
- Ubezpieczenie NNW 5000 zł

CENA NIE ZAWIERA:

- biletów wstępu oraz opłat za miejscowych przewodników - wysokość opłat podana w nawiasach

Biuro Podróży „AGA TRAVEL" Bielsko-Biała, Konfederatów Barskich 8/9
tel.fax.: +338-160-150, tel.: +338-169-660, krajowe@agatravel.com.pl www.agatravel.com.pl gadu-gadu: 1641385

Oferta dla dzieci i młodzieży Biura Podróży AGA TRAVEL – Bielsko-Biała

KRAJOWE WYCIECZKI SZKOLNE 3 – dniowe

KARKONOSZE:

1 dzień – wyjazd z Bielska w godzinach porannych, przejazd do Karpacza, przejazd do Miasteczka Westernowego (15zł/os) – czas wolny – możliwość skorzystania w wielu atrakcji, zakupienia pamiątek itp. Przejazd na miejsce zakwaterowania, obiadokolacj i nocleg.

2 dzień – po śniadaniu półdniowa wycieczka z przewodnikiem sudeckim (150-170 zł) w Karkonosze (2,50zł/os): możliwość pokonania części trasy kolejką linową (20 zł/os) , w drodze powrotnej zwiedzanie świątyni Wang (4zł/os). Następnie przejazd do Szklarskiej Poręby. Wodospad Szklarki (2zł/os), centrum i wizyta w Chacie Walońskiej (6zł/os.). Powrót na obiadokolację i nocleg.

3 dzień – po śniadaniu wykwaterowanie i wyjazd do Kowar – Park Miniatur Zabytków Dolnego Śląska (12zł/os); przejazd do Krzeszowa – zwiedzanie Cysterskiego Sanktuarium Matki Boskiej Łaskawej. Powrót w godzinach wieczornych.

ILOŚĆ OSÓB	25 – 29	30 - 34	35 – 39	40 - 46
CENA	390 zł	359 zł	326 zł	302 zł
Osoby gratis	+2	+3	+3	+3

GÓRY ŚWIĘTOKRZYSKIE:

1 dzień - wyjazd w godzinach porannych. W drodze zwiedzanie Muzeum Zegarów w Jędrzejowie (8zł/os),ruiny zamku w Chęcinach (6zł/os). Przejazd do Nowej Słupii: Muzeum Dymarek. Przejazd do miejsca zakwaterowania, obiadokolacja, ewentualnie ognisko (ok.10zł), nocleg

2 dzień - po śniadaniu wycieczka na Św. Krzyż, zwiedzanie Klasztoru (opłata za przewodnika 40zł/grupa), następnie spacer na Łysą Górę - gołoborza (ŚPN 5zł/os). Święta Katarzyna: klasztor Bernardynek.

3 dzień - Po śniadaniu wykwaterowanie i wyjazd do Krzemionek Opatowskich – zwiedzanie Kopalni Krzemienia i wioski neolitycznej (11zł/os) i Parku Jurajskiego w Bałtowie (14zł/os). Powrót do Bielska-Białej w godzinach wieczornych..

ILOŚĆ OSÓB	25 – 29	30 - 34	35 – 39	40 - 46
CENA	377 zł	341 zł	311 zł	288 zł
Osoby gratis	+2	+3	+3	+3

SZLAK RENESANSU:

1 dzień – wyjazd rano, Tarnów; spacer po Starym Mieście, bazylika, przejazd do Łańcuta zwiedzanie Zamku; Zamek, Oranżeria, (19 zł/os). Obiadokolacja i nocleg.

2 dzień – po śniadaniu wyjazd do Sandomierza; zwiedzanie miasta z przewodnikiem: Podziemna Trasa Turystyczna (5 zł/os), Brama Opatowska (3zł/os), Katedra (1zł/os). Przejazd do Ujazdu: zamek Krzyżtopór (5zł/os), Opatów: Kolegiata (3zł/os). Obiadokolacja i nocleg.

3 dzień – po śniadaniu wykwaterowanie i wyjazd do Baranowa Sandomierskiego: zwiedzanie pałacu (8zł/os). Nowy Wiśnicz: zamek Kmitów (5zł/os – przewodnik w cenie). Zakończenie imprezy w godzinach wieczornych.

ILOŚĆ OSÓB	25 – 29	30 - 34	35 – 39	40 - 46
CENA I*	380 zł	337 zł	304 zł	279 zł
CENA II*	461 zł	419 zł	384 zł	357 zł
Osoby gratis	+2	+3	+3	+3

***Warianty cenowe: I schronisko młodzieżowe, II hostel**

Powyższe ceny obejmują transport z Bielska-Białej i okolic.

ŚWIADCZENIA:

- Transport turystycznym autokarem (autokar komfortowy za dopłatą)
- 2 noclegi, 2 obiadokolacje i 2 śniadania
- Opieka pilota
- Ubezpieczenie NNW 5000 zł

CENA NIE ZAWIERA:

- biletów wstępu oraz opłat za miejscowych przewodników - wysokość opłat podana w nawiasach

Biuro Podróży „AGA TRAVEL" Bielsko-Biała, Konfederatów Barskich 8/9
tel.fax.: +338-160-150, tel.: +338-169-660, krajowe@agatravel.com.pl www.agatravel.com.pl gadu-gadu: 1641385

Oferta dla dzieci i młodzieży Biura Podróży AGA TRAVEL – Bielsko-Biała

KRAJOWE WYCIECZKI SZKOLNE 3 – dniowe

SANDOMIERZ + KAZIMIERZ DOLNY:

1 dzień – wyjazd w godzinach porannych. Ewentualnie przejazd do Ujazdu – zwiedzanie ruin Zamku Krzyżtopór (5zł/os). Przejazd do Sandomierza, zwiedzanie miasta z przewodnikiem: Podziemna Trasa Turystyczna (5zł/os), Katedra (1zł/os), Brama Opatowska (3zł/os). Przejazd w okolice Kazimierza Dolnego, zakwaterowanie, obiadokolacja, nocleg

2 dzień – po śniadaniu całodzienna wycieczka: Kazimierz Dolny: zabytkowa zabudowa Rynku z kamienicami i studnią, kościół Farny, spacer po wzgórzach otaczających Kazimierz (ruiny zamku). Ewentualnie rejs łodziami drewnianymi po Wiśle (ok. 13zł/os) lub Muzeum Złotnicze (5zł/os). Przejazd do Nałęczowa, spacer po parku zdrojowym. Powrót do miejsca zakwaterowania i nocleg.

3 dzień - po śniadaniu wykwaterowanie, przejazd do Baranowa Sandomierskiego, zwiedzanie Zamku (8zł/os). Powrót w godzinach wieczornych.

ILOŚĆ OSÓB	25 – 29	30 - 34	35 – 39	40 - 46
CENA	461 zł	419 zł	383 zł	357 zł
Osoby gratis	+2	+3	+3	+3

BIESZCZADY:

1 dzień – wyjazd rano, przejazd do Łańcuta: zwiedzanie Pałacu Lubomirskich, Oranżeria, Powozownia (19zł/os), następnie przejazd w kierunku Soliny: spacer po zaporze na Zalewie Solińskim, czas wolny. Wyjazd do Ustrzyk Dolnych, obiadokolacja i nocleg.

2 dzień – po śniadaniu całodzienna wycieczka tzw. Pętlą Bieszczadzką: piesza wycieczka na Tarnicę lub Połoninę Wetlińską. Powrót do ośrodka, obiadokolacja i nocleg.

3 dzień – po śniadaniu wykwaterowanie i wyjazd. Zwiedzanie ruin zamku Kmitów w Lesku. Przejazd do Sanoka: Muzeum Budownictwa Ludowego – Skansen (7zł/os + przewodnik 55zł/grupa). Zakończenie imprezy w godzinach wieczornych.

ILOŚĆ OSÓB	25 – 29	30 - 34	35 – 39	40 - 46
CENA I*	434 zł	393 zł	359 zł	333 zł
CENA II*	385 zł	344 zł	311 zł	286 zł
Osoby gratis	+2	+3	+3	+3

***Warianty cenowe: I dom turysty, II schronisko młodzieżowe**

Powyższe ceny obejmują transport z Bielska-Białej i okolic. W przypadku wyjazdu z miejscowości dalej położonych ceny wycieczek należy ustalić z biurem

ŚWIADCZENIA:

- Transport turystycznym autokarem (autokar komfortowy za dopłatą)
- 2 noclegi, 2 obiadokolacje i 2 śniadania
- Opieka pilota
- Opieka przewodnika miejscowego w wycieczkach: Szlak Renesansu - 5 h; Warszawa – 5 h; Sandomierz – 5h
- Ubezpieczenie NNW 5000 zł

CENA NIE ZAWIERA:

- biletów wstępu oraz opłat za miejscowych przewodników - wysokość opłat podana w nawiasach

Biuro Podróży „AGA TRAVEL" Bielsko-Biała, Konfederatów Barskich 8/9
tel.fax.: +338-160-150, tel.: +338-169-660,
pensjonat@agatravel.com.pl www.agatravel.com.pl gadu-gadu: 1641385

*** Oferta dla dzieci i młodzieży Biura Podróży AGA TRAVEL – Bielsko-Biała ***

SŁOWACJA – 1 dzień - wariant "A" i "B"

WARIANT "A" - ramowy program imprezy:

Wyjazd w godzinach porannych (proponujemy 07:00, miejsce podstawienia do uzgodnienia). Przejazd do Oravskiego Podzamoka – zwiedzanie malowniczo położonego na wapiennej skale zamku. Przejazd do Demanovskiej Doliny – zwiedzanie krasowej Jaskini Wolności. Przejazd do nowoczesnego kompleksu "Aquapark Tatralandia (27 zjeżdżalni, 11 basenów z wodą termalną 26-38°C). Przejazd w kierunku kraju. Zakończenie wycieczki (18:00-20:00).

Ilość uczestników	44 – 46 os	40 – 43 os	36 – 39 os	32 – 35 os	28 – 31 os	24 – 27 os
Opiekunowie gratis	+ 3 os	+ 3 os	+ 3 os	+ 3 os	+ 3 os	+ 2 os
CENA	59 zł	65 zł	72 zł	81 zł	92 zł	107 zł

WARIANT "B" - ramowy program imprezy:

Wyjazd w godzinach porannych (proponujemy 07:00, miejsce podstawienia do uzgodnienia). Przejazd do miejscowości Bystrica – zwiedzanie skansenu Vychylovka połączone z przejazdem kolejką. Przejazd do Vratnej Doliny – przejście malowniczym wąwozem "Diery" (drabinki i podesty!). Przejazd do Strecna – zwiedzanie zamku. Możliwość grupowego spływu tratwami po Wagu (czas trwania – ok. 1h) lub spacer po Żilinie i czas wolny. Przejazd w kierunku kraju. Zakończenie wycieczki (18:00-20:00).

Ilość uczestników	44 – 46 os	40 – 43 os	36 – 39 os	32 – 35 os	28 – 31 os	24 – 27 os
Opiekunowie gratis	+ 3 os	+ 3 os	+ 3 os	+ 3 os	+ 3 os	+ 2 os
CENA	59 zł	65 zł	72 zł	81 zł	92 zł	107 zł

ŚWIADCZENIA:

- TRANSPORT – przejazd autokarem
- UBEZPIECZENIE – od kosztów leczenia i następstw nieszczęśliwych wypadków
- OPIEKA pilota (nie oprowadza po jaskini, zamku)

CENA NIE ZAWIERA:

- Wariant A: Bilety wstępu do zwiedzanych obiektów we własnym zakresie – należy zabezpieczyć około 9 euro (zamek, jaskinia). Wstęp do "Aquaparku Tatralandia" płatny dodatkowo: ok. 10,80 – 12,60 euro. Opcjonalnie możliwość zamiany na pobyt w mniejszym kompleksie w Besenovej - wstęp od 4,80 euro. Ceny zależą od aktualnego cennika i wieku uczestników. Prosimy o kontakt z biurem w celu potwierdzenia ceny wstępu w danym terminie.
- Wariant B: Bilety wstępu do zwiedzanych obiektów we własnym zakresie – należy zabezpieczyć około 5,10 euro (skansen, zamek). Spływ po Wagu płatny dodatkowo: ok. 9 – 10 euro.

UWAGI:

a) CENA WYCIECZKI – obowiązuje od 15.02.2012 do odwołania, dla wyjazdów z powiatów: bielskich, żywieckiego, cieszyńskiego, pszczyńskiego. Przy wyjazdach z innych rejonów prosimy o kontakt z biurem w sprawie szczegółów. Prosimy także kontaktować się w sprawie określenia ceny w przypadku mniejszej lub większej ilości osób niż uwzględniona w cenniku.

b) PROGRAM WYJAZDU jest jedynie sugestią ciekawego spędzenia czasu podczas wyjazdu. Oczekujemy na propozycje dotyczące zmian i modyfikacji w programie

c) TRANSPORT – w miarę możliwości wyjazdy obsługiwane są autokarami o podwyższonym standardzie (klimatyzacja, barek, video, WC). Zastrzegamy jednak możliwość podstawienia autokaru o standardzie turystycznym (bez powyższego wyposażenia). Informacja nt. autokaru znana jest zazwyczaj do 7 dni przed wyjazdem

d) PILOT ustala ostateczną kolejność zwiedzanych miejsc podczas wyjazdu.

SŁOWACJA – 2 dni - wariant "A"

Ramowy program imprezy:

01 dzień: Wyjazd w godzinach porannych (proponujemy 07:00, miejsce podstawienia do uzgodnienia). Przejazd do Demanovskiej Doliny – zwiedzanie krasowej Jaskini Wolności. Przejazd do nowoczesnego kompleksu "Aquapark Tatralandia" (27 zjeżdżalni, 11 basenów z wodą termalną 26-38°C). Krótki postój na zakupy. Przejazd w okolice Dolnego Kubina lub Ruzomberoka – zakwaterowanie, kolacja (po wcześniejszym uzgodnieniu możliwość zorganizowania ogniska lub dyskoteki), nocleg

02 dzień: Po śniadaniu wykwaterowanie. Przejazd do Oravskiego Podzamoka – zwiedzanie malowniczo położonego na wapiennej skale zamku. Przejazd w rejon Terchovej – przejście malowniczym wąwozem Diery (drabinki i podesty!). Krótki postój na zakupy. Przejazd w kierunku kraju. Zakończenie wycieczki (17:00-19:00).

TERMIN: Do uzgodnienia

CENNIK:

Ilość uczestników	44 – 46 os	40 – 43 os	36 – 39 os	32 – 35 os	28 – 31 os	24 – 27 os
Opiekunowie gratis	+ 3 os	+ 3 os	+ 3 os	+ 3 os	+ 3 os	+ 2 os
CENA	171 zł	180 zł	191 zł	205 zł	223 zł	244 zł

ŚWIADCZENIA:

- TRANSPORT – przejazd autokarem
- NOCLEGI – bungalowy 6 osobowe (pokój 2 osobowy, pokój 4 osobowy, łazienka). W niektórych terminach zakwaterowanie możliwe w innym obiekcie.
- WYŻYWIENIE – śniadanie i ciepła kolacja
- UBEZPIECZENIE – od kosztów leczenia i następstw nieszczęśliwych wypadków
- OPIEKA pilota (nie oprowadza po jaskini, zamku)

CENA NIE ZAWIERA:

Bilety wstępu do zwiedzanych obiektów we własnym zakresie – należy zabezpieczyć około 8 euro (jaskinia, zamek). Wstęp do "Aquaparku Tatralandia" płatny dodatkowo: ok. 10,80 – 12,60 euro. Opcjonalnie możliwość zamiany na pobyt w mniejszym kompleksie w Besenovej - wstęp od 4,80 euro. Ceny zależą od aktualnego cennika i wieku uczestników. Prosimy o kontakt z biurem w celu potwierdzenia ceny wstępu w danym terminie.

UWAGI:

a) CENA WYCIECZKI – obowiązuje od 15.02.2012 do odwołania, dla wyjazdów z powiatów: bielskich, żywieckiego, cieszyńskiego, pszczyńskiego. Przy wyjazdach z innych rejonów prosimy o kontakt z biurem w sprawie szczegółów. Prosimy także kontaktować się w sprawie określenia ceny w przypadku mniejszej lub większej ilości osób niż uwzględniona w cenniku.

b) PROGRAM WYJAZDU jest jedynie sugestią ciekawego spędzenia czasu podczas wyjazdu. Oczekujemy na propozycje dotyczące zmian i modyfikacji w programie

c) TRANSPORT – w miarę możliwości wyjazdy obsługiwane są autokarami o podwyższonym standardzie (klimatyzacja, barek, video, WC). Zastrzegamy jednak możliwość podstawienia autokaru o standardzie turystycznym (bez powyższego wyposażenia). Informacja nt. autokaru znana jest zazwyczaj do 7 dni przed wyjazdem

d) PILOT ustala ostateczną kolejność zwiedzanych miejsc podczas wyjazdu.

***** Oferta dla dzieci i młodzieży Biura Podróży AGA TRAVEL – Bielsko-Biała *****

SŁOWACJA – 2 dni - wariant "B"

Ramowy program imprezy:

01 dzień: Wyjazd w godzinach porannych (proponujemy 07:00, miejsce podstawienia do uzgodnienia). Przyjazd do Słowackiego Raju – przejście malowniczą trasą obejmującą wąwóz Sucha Bela (wejście po drabinkach!) lub Przełom Hornadu (trasy dość trudne) lub inną trasą o mniejszym stopniu trudności (do uzgodnienia). Przejazd do ośrodka – zakwaterowanie, kolacja i nocleg

02 dzień: Po śniadaniu wykwaterowanie. Przejazd do Dobsinskej Jaskyni Lodowej (wejście do jaskini) a następnie do Levocy (zwiedzanie miasta będącego historyczną stolicą Spiszu), Spiskiego Podhradia (nad miastem góruje malowniczy Spissky Hrad). Zamiennie możliwość kąpieli w basenach termalnych we Vrbovie lub Popradzie (proszę pytać w biurze o szczegóły). Przejazd w kierunku kraju. Zakończenie wycieczki (18:00-20:00).

TERMIN: Do uzgodnienia

CENNIK:

Ilość uczestników	44 – 46 os	40 – 43 os	36 – 39 os	32 – 35 os	28 – 31 os	24 – 27 os
Opiekunowie gratis	+ 3 os	+ 3 os	+ 3 os	+ 3 os	+ 3 os	+ 2 os
CENA	190 zł	201 zł	215 zł	232 zł	254 zł	280 zł

ŚWIADCZENIA:

- TRANSPORT – przejazd autokarem
- NOCLEGI – ośrodek turystyczny (w zależności od terminu możliwe pokoje z łazienkami w pokojach lub na korytarzu)
- WYŻYWIENIE – śniadanie i ciepła kolacja
- UBEZPIECZENIE – od kosztów leczenia i następstw nieszczęśliwych wypadków
- OPIEKA pilota (nie oprowadza po jaskini, zamku)

CENA NIE ZAWIERA:

Bilety wstępu do zwiedzanych obiektów we własnym zakresie – należy zabezpieczyć około 10.50 euro (jaskinia, ruiny zamku, kościół w Levocy, wstęp do Słowackiego Raju). Koszty wstępów na baseny uzależnione są od terminu i pakietu – prosimy pytać w biurze.

UWAGI:

a) CENA WYCIECZKI – obowiązuje od 15.02.2012 do odwołania, dla wyjazdów z powiatów: bielskich, żywieckiego, cieszyńskiego, pszczyńskiego. Przy wyjazdach z innych rejonów prosimy o kontakt z biurem w sprawie szczegółów. Prosimy także kontaktować się w sprawie określenia ceny w przypadku mniejszej lub większej ilości osób niż uwzględniona w cenniku.

b) PROGRAM WYJAZDU jest jedynie sugestią ciekawego spędzenia czasu podczas wyjazdu. Oczekujemy na propozycje dotyczące zmian i modyfikacji w programie

c) TRANSPORT – w miarę możliwości wyjazdy obsługiwane są autokarami o podwyższonym standardzie (klimatyzacja, barek, video, WC). Zastrzegamy jednak możliwość podstawienia autokaru o standardzie turystycznym (bez powyższego wyposażenia). Informacja nt. autokaru znana jest zazwyczaj do 7 dni przed wyjazdem

d) PILOT ustala ostateczną kolejność zwiedzanych miejsc podczas wyjazdu.

*** Oferta dla dzieci i młodzieży Biura Podróży AGA TRAVEL – Bielsko-Biała ***

SŁOWACJA – 3 dni - wariant "A"

Ramowy program imprezy:

01 dzień: Wyjazd w godzinach porannych (proponujemy 08:00, miejsce podstawienia do uzgodnienia). Przejazd do miejscowości Bystrica – zwiedzanie skansenu Vychylovka połączone z przejazdem kolejką. Przejazd do Vratnej Doliny – przejście malowniczym wąwozem (drabinki i podesty!). Krótki postój na zakupy. Przejazd w okolice Dolnego Kubina lub Ruzomberoka – zakwaterowanie, kolacja (możliwość zorganizowania ogniska lub dyskoteki), nocleg

02 dzień: Śniadanie. Przejazd do Oravskiego Podzamoka – zwiedzanie malowniczo położonego zamku. Przejazd do Demanovskiej Doliny – zwiedzanie jednej z jaskiń. Przejazd do nowoczesnego kompleksu "Aquapark Tatralandia" (27 zjeżdżalni, 11 basenów z wodą termalną 26 - 38°C). Krótki postój na zakupy. Powrót do ośrodka na kolację i nocleg.

03 dzień: Po śniadaniu wykwaterowanie. Postój w Dolnym Kubinie lub Ruzomberoku – spacer po mieście i krótki czas wolny. Przejazd do Strecna – zwiedzanie zamku. Możliwość grupowego spływu tratwami po Wagu (czas trwania – ok. 1h) lub spacer po Żilinie i czas wolny. Przejazd w kierunku kraju. Zakończenie wycieczki (17:00-19:00).

TERMIN: Do uzgodnienia

CENNIK:

Ilość uczestników	44 – 46 os	40 – 43 os	36 – 39 os	32 – 35 os	28 – 31 os	24 – 27 os
Opiekunowie gratis	+ 3 os	+ 3 os	+ 3 os	+ 3 os	+ 3 os	+ 2 os
CENA	275 zł	286 zł	299 zł	316 zł	341 zł	367 zł

ŚWIADCZENIA:

- TRANSPORT – przejazd autokarem
- NOCLEGI – 2 noce, bungalowy 6 osobowe (pokój 2 osobowy, pokój 4 osobowy, łazienka). W niektórych terminach zakwaterowanie możliwe w innym obiekcie.
- WYŻYWIENIE – 2 śniadania i 2 ciepłe kolacja
- UBEZPIECZENIE – od kosztów leczenia i następstw nieszczęśliwych wypadków
- OPIEKA pilota (nie oprowadza po jaskini, zamku)

CENA NIE ZAWIERA:

Bilety wstępu do zwiedzanych obiektów we własnym zakresie – należy zabezpieczyć około 13,10 euro (jaskinia, skansen, zamki). Spływ po Wagu płatny dodatkowo: ok. 79 - 10 euro. Wstęp do "Aquaparku Tatralandia" płatny dodatkowo: ok. 10,80 – 12,60 euro. Opcjonalnie możliwość zamiany na pobyt w mniejszym kompleksie w Besenovej - wstęp od 4,80 euro. Ceny zależą od aktualnego cennika i wieku uczestników. Prosimy o kontakt z biurem w celu potwierdzenia ceny wstępu w danym terminie.

UWAGI:

a) CENA WYCIECZKI – obowiązuje od 15.02.2012 do odwołania, dla wyjazdów z powiatów: bielskich, żywieckiego, cieszyńskiego, pszczyńskiego. Przy wyjazdach z innych rejonów prosimy o kontakt z biurem w sprawie szczegółów. Prosimy także kontaktować się w sprawie określenia ceny w przypadku mniejszej lub większej ilości osób niż uwzględniona w cenniku.

b) PROGRAM WYJAZDU jest jedynie sugestią ciekawego spędzenia czasu podczas wyjazdu. Oczekujemy na propozycje dotyczące zmian i modyfikacji w programie

c) TRANSPORT – w miarę możliwości wyjazdy obsługiwane są autokarami o podwyższonym standardzie (klimatyzacja, barek, video, WC). Zastrzegamy jednak możliwość podstawienia autokaru o standardzie turystycznym (bez powyższego wyposażenia). Informacja nt. autokaru znana jest zazwyczaj do 7 dni przed wyjazdem

d) PILOT ustala ostateczną kolejność zwiedzanych miejsc podczas wyjazdu.

*** Oferta dla dzieci i młodzieży Biura Podróży AGA TRAVEL – Bielsko-Biała ***

SŁOWACJA – 3 dni - wariant "B"

Ramowy program imprezy:

01 dzień: Wyjazd w godzinach porannych (proponujemy 08:00, miejsce podstawienia do uzgodnienia). Przyjazd na Słowację: Kiezmarok (spacer po miasteczku z ciekawym widokiem na Tatry); Levoca (zwiedzanie miasta będącego stolicą Spiszu) oraz Spiskie Podhradie (nad miastem góruje malowniczy Spisski Hrad). Przejazd do ośrodka – kolacja i nocleg

02 dzień: Wyjazd do Słowackiego Raju – przejście malowniczą trasą obejmującą wąwóz Sucha Bela (wejście po drabinkach!) oraz Przełom Hornadu (trasa dość trudna!) lub inną trasą o mniejszym stopniu trudności (do uzgodnienia). Powrót do ośrodka na kolację i nocleg.

03 dzień: Po śniadaniu wykwaterowanie. Przejazd do Dobsinskej Jaskyni Lodowej – wejście do jaskini. Przejazd do Vrbova lub Popradu – czas wolny na basenach z wodą termalną. Wyjazd w drogę powrotną. Zakończenie wycieczki (18:00-20:00).

TERMIN: Do uzgodnienia

CENNIK:

Ilość uczestników	44 – 46 os	40 – 43 os	36 – 39 os	32 – 35 os	28 – 31 os	24 – 27 os
Opiekunowie gratis	+ 3 os	+ 3 os	+ 3 os	+ 3 os	+ 3 os	+ 2 os
CENA	288 zł	300 zł	316 zł	334 zł	359 zł	389 zł

ŚWIADCZENIA:

- TRANSPORT – przejazd autokarem
- NOCLEGI – 2 noce, ośrodek turystyczny (w zależności od terminu możliwe pokoje z łazienkami w pokojach lub na korytarzu)
- WYŻYWIENIE – 2 śniadania i 2 ciepłe kolacja
- UBEZPIECZENIE – od kosztów leczenia i następstw nieszczęśliwych wypadków
- OPIEKA pilota (nie oprowadza po jaskini, zamku, kościele)

CENA NIE ZAWIERA:

Bilety wstępu do zwiedzanych obiektów we własnym zakresie – należy zabezpieczyć około 10,50 euro (jaskinia, zamek, kościół w Levocy, wstęp do Parku Narodowego). Koszty wstępów na baseny uzależnione są od terminu i pakietu – prosimy pytać w biurze.

UWAGI:

a) CENA WYCIECZKI – obowiązuje od 15.02.2012 do odwołania, dla wyjazdów z powiatów: bielskich, żywieckiego, cieszyńskiego, pszczyńskiego. Przy wyjazdach z innych rejonów prosimy o kontakt z biurem w sprawie szczegółów. Prosimy także kontaktować się w sprawie określenia ceny w przypadku mniejszej lub większej ilości osób niż uwzględniona w cenniku.

b) PROGRAM WYJAZDU jest jedynie sugestią ciekawego spędzenia czasu podczas wyjazdu. Oczekujemy na propozycje dotyczące zmian i modyfikacji w programie

c) TRANSPORT – w miarę możliwości wyjazdy obsługiwane są autokarami o podwyższonym standardzie (klimatyzacja, barek, video, WC). Zastrzegamy jednak możliwość podstawienia autokaru o standardzie turystycznym (bez powyższego wyposażenia). Informacja nt. autokaru znana jest zazwyczaj do 7 dni przed wyjazdem

d) PILOT ustala ostateczną kolejność zwiedzanych miejsc podczas wyjazdu.

MORAWY – 1 dzień - wariant "A" i "B"

WARIANT "A" - ramowy program imprezy:

Wyjazd w godzinach porannych (proponujemy 08:00, miejsce podstawienia do uzgodnienia). Przyjazd do Trojanovic - wyjazd kolejką krzesełkową na Pustevny i przejście na szczyt Radhost (tam i powrót ok. 2 h, trasa łatwa). Przejazd do Stramberka – zwiedzanie malowniczo położonego miasteczka, panorama z zamkowej wieży. Przejazd do miejscowości Koprivnice – zwiedzanie muzeum samochodów. Przejazd do Novego Jicina - czas wolny. Przejazd w kierunku kraju. Zakończenie wycieczki (18:00-20:00).

TERMIN: Do uzgodnienia

CENNIK:

Ilość uczestników	44 – 46 os	40 – 43 os	36 – 39 os	32 – 35 os	28 – 31 os	24 – 27 os
Opiekunowie gratis	+ 3 os	+ 3 os	+ 3 os	+ 3 os	+ 3 os	+ 2 os
CENA	55 zł	60 zł	66 zł	74 zł	85 zł	98 zł

WARIANT "B" - ramowy program imprezy:

Wyjazd w godzinach porannych (proponujemy 07:00, miejsce podstawienia do uzgodnienia). Przejazd w rejon Bouzova – zwiedzanie jaskini Javoricko i zamku w Bouzovie. Przejazd do Olomouca – spacer po zabytkowym centrum i czas wolny. Przejazd w kierunku kraju. Zakończenie wycieczki (19:00-21:00).

TERMIN: Do uzgodnienia

CENNIK:

Ilość uczestników	44 – 46 os	40 – 43 os	36 – 39 os	32 – 35 os	28 – 31 os	24 – 27 os
Opiekunowie gratis	+ 3 os	+ 3 os	+ 3 os	+ 3 os	+ 3 os	+ 2 os
CENA	69 zł	76 zł	84 zł	95 zł	108 zł	125 zł

ŚWIADCZENIA:

- TRANSPORT – przejazd autokarem
- UBEZPIECZENIE – od kosztów leczenia i następstw nieszczęśliwych wypadków
- OPIEKA pilota (nie oprowadza po jaskini, zamku, muzeum)

CENA NIE ZAWIERA:

- Bilety wstępu do zwiedzanych obiektów we własnym zakresie – należy zabezpieczyć: około 170 koron czeskich w przypadku któregokolwiek z wariantów

UWAGI:

a) CENA WYCIECZKI – obowiązuje od 15.02.2012 do odwołania, dla wyjazdów z powiatów: bielskich, żywieckiego, cieszyńskiego, pszczyńskiego. Przy wyjazdach z innych rejonów prosimy o kontakt z biurem w sprawie szczegółów. Prosimy także kontaktować się w sprawie określenia ceny w przypadku mniejszej lub większej ilości osób niż uwzględniona w cenniku.

b) PROGRAM WYJAZDU jest jedynie sugestią ciekawego spędzenia czasu podczas wyjazdu. Oczekujemy na propozycje dotyczące zmian i modyfikacji w programie

c) TRANSPORT – w miarę możliwości wyjazdy obsługiwane są autokarami o podwyższonym standardzie (klimatyzacja, barek, video, WC). Zastrzegamy jednak możliwość podstawienia autokaru o standardzie turystycznym (bez powyższego wyposażenia). Informacja nt. autokaru znana jest zazwyczaj do 7 dni przed wyjazdem

d) PILOT ustala ostateczną kolejność zwiedzanych miejsc podczas wyjazdu.

*** Oferta dla dzieci i młodzieży Biura Podróży AGA TRAVEL – Bielsko-Biała ***

MORAWY – 2 dni - wariant "A"

Ramowy program imprezy:

01 dzień: Wyjazd w godzinach porannych (proponujemy 08:00, miejsce podstawienia do uzgodnienia). Przejazd do Stramberka – zwiedzanie malowniczo położonego miasteczka, panorama z zamkowej wieży. Przejście (ok. 1 – 1,5h) górami (w przypadku brzydkiej pogody przejazd autokarem) do miejscowości Koprivnice – zwiedzanie muzeum samochodów i czas wolny na zakupy. Przejazd w okolice Roznova pod Radhostem – zakwaterowanie, (kolacja) nocleg

02 dzień: (Śniadanie), wykwaterowanie. Zwiedzanie części największego w Europie Skansenu Wsi Wołoskiej w Rożnowie. Wycieczka górska: wyjście na Radhost (ok. 2,5 h) i zejście (ok. 1,5 h) lub zjazd kolejką krzesełkową do Trojanovic. Przejazd w kierunku kraju. Zakończenie wycieczki (17:00-19:00).

TERMIN: Do uzgodnienia

CENNIK:

Ilość uczestników	44 – 46 os	40 – 43 os	36 – 39 os	32 – 35 os	28 – 31 os	24 – 27 os
Opiekunowie gratis	+ 3 os	+ 3 os	+ 3 os	+ 3 os	+ 3 os	+ 2 os
CENA (wariant podstawowy)	167 zł	176 zł	186 zł	199 zł	215 zł	234 zł
CENA (wariant turystyczny)	110 zł	117 zł	126 zł	137 zł	152 zł	170 zł

ŚWIADCZENIA:

- TRANSPORT – przejazd autokarem
- NOCLEGI – wariant podstawowy: ośrodek wypoczynkowy, łazienka na 2 pokoje. Wariant turystyczny: obiekt turystyczny, pokoje wieloosobowe, łazienki na korytarzach.
  W niektórych terminach zakwaterowanie możliwe w innym obiekcie
- WYŻYWIENIE – (dotyczy tylko wariantu podstawowego): śniadanie i ciepła kolacja
- UBEZPIECZENIE – od kosztów leczenia i następstw nieszczęśliwych wypadków
- OPIEKA pilota (nie oprowadza po muzeum, skansenie)

CENA NIE ZAWIERA:

Bilety wstępu do zwiedzanych obiektów we własnym zakresie – należy zabezpieczyć około 220 koron czeskich (wieża, muzeum, skansen, kolejka)

UWAGI:

a) CENA WYCIECZKI – obowiązuje od 15.02.2012 do odwołania, dla wyjazdów z powiatów: bielskich, żywieckiego, cieszyńskiego, pszczyńskiego. Przy wyjazdach z innych rejonów prosimy o kontakt z biurem w sprawie szczegółów. Prosimy także kontaktować się w sprawie określenia ceny w przypadku mniejszej lub większej ilości osób niż uwzględniona w cenniku.

b) PROGRAM WYJAZDU jest jedynie sugestią ciekawego spędzenia czasu podczas wyjazdu. Oczekujemy na propozycje dotyczące zmian i modyfikacji w programie

c) TRANSPORT – w miarę możliwości wyjazdy obsługiwane są autokarami o podwyższonym standardzie (klimatyzacja, barek, video, WC). Zastrzegamy jednak możliwość podstawienia autokaru o standardzie turystycznym (bez powyższego wyposażenia). Informacja nt. autokaru znana jest zazwyczaj do 7 dni przed wyjazdem

d) PILOT ustala ostateczną kolejność zwiedzanych miejsc podczas wyjazdu.

*** Oferta dla dzieci i młodzieży Biura Podróży AGA TRAVEL – Bielsko-Biała ***

MORAWY – 2 dni - wariant "B"

Ramowy program imprezy:

01 dzień: Wyjazd w godzinach porannych (proponujemy 07:00, miejsce podstawienia do uzgodnienia). Przejazd do Kromeriza, malowniczej miejscowości, wpisanego na listę UNESCO - spacer po miasteczku i ogrodach. Przyjazd do Slavkova - panorama pola bitwy pod Austerlitz. Przejazd do Lednic - zwiedzanie neogotyckiego zamku Lichtensteinów i spacer po ogrodach. Przyjazd w okolice Brna – (kolacja), nocleg

02 dzień: (Śniadanie), wykwaterowanie. Wyjazd do Moravskiego Krasu - zwiedzanie jednej z krasowych jaskiń i panorama przepaści Macocha. Przyjazd do Ołomuńca – spacer po dawnej stolicy Moraw i czas wolny. Przejazd w kierunku kraju. Zakończenie wycieczki (18:00-20:00).

TERMIN: Do uzgodnienia

CENNIK:

Ilość uczestników	44 – 46 os	40 – 43 os	36 – 39 os	32 – 35 os	28 – 31 os	24 – 27 os
Opiekunowie gratis	+ 3 os	+ 3 os	+ 3 os	+ 3 os	+ 3 os	+ 2 os
CENA (wariant podstawowy)	195 zł	205 zł	220 zł	237 zł	259 zł	284 zł
CENA (wariant turystyczny)	137 zł	147 zł	160 zł	175 zł	195 zł	221 zł

ŚWIADCZENIA:

- TRANSPORT – przejazd autokarem
- NOCLEGI – wariant podstawowy: ośrodek wypoczynkowy, łazienka na 2 pokoje. Wariant turystyczny: obiekt turystyczny, pokoje wieloosobowe, łazienki na korytarzach.
  W niektórych terminach zakwaterowanie możliwe w innym obiekcie
- WYŻYWIENIE – (dotyczy tylko wariantu podstawowego): śniadanie i ciepła kolacja
- UBEZPIECZENIE – od kosztów leczenia i następstw nieszczęśliwych wypadków
- OPIEKA pilota (nie oprowadza po muzeum, zamku, jaskini)

CENA NIE ZAWIERA:

Bilety wstępu do zwiedzanych obiektów we własnym zakresie – należy zabezpieczyć 160 - 280 koron czeskich (ogrody, zamek, jaskinia - cena zależy od wybranej jaskini i sposobu dotarcia)

UWAGI:

a) CENA WYCIECZKI – obowiązuje od 15.02.2012 do odwołania, dla wyjazdów z powiatów: bielskich, żywieckiego, cieszyńskiego, pszczyńskiego. Przy wyjazdach z innych rejonów prosimy o kontakt z biurem w sprawie szczegółów. Prosimy także kontaktować się w sprawie określenia ceny w przypadku mniejszej lub większej ilości osób niż uwzględniona w cenniku.

b) PROGRAM WYJAZDU jest jedynie sugestią ciekawego spędzenia czasu podczas wyjazdu. Oczekujemy na propozycje dotyczące zmian i modyfikacji w programie

c) TRANSPORT – w miarę możliwości wyjazdy obsługiwane są autokarami o podwyższonym standardzie (klimatyzacja, barek, video, WC). Zastrzegamy jednak możliwość podstawienia autokaru o standardzie turystycznym (bez powyższego wyposażenia). Informacja nt. autokaru znana jest zazwyczaj do 7 dni przed wyjazdem

d) PILOT ustala ostateczną kolejność zwiedzanych miejsc podczas wyjazdu.

***** Oferta dla dzieci i młodzieży Biura Podróży AGA TRAVEL – Bielsko-Biała *****

MORAWY – 3 dni - wariant "A"

Ramowy program imprezy:

01 dzień: Wyjazd w godzinach porannych (proponujemy 08:00, miejsce podstawienia do uzgodnienia). Przejazd do Stramberka – zwiedzanie malowniczo położonego miasteczka, panorama z zamkowej wieży. Przejście (ok. 1 – 1,5h) górami (w przypadku brzydkiej pogody przejazd autokarem) do miejscowości Koprivnice – zwiedzanie muzeum samochodów i czas wolny na zakupy. Przejazd w okolice Roznova pod Radhostem – zakwaterowanie, (kolacja), nocleg

02 dzień: (Śniadanie.) Przejazd w rejon Bouzova – zwiedzanie jaskini Javoricko i zamku w Bouzovie. Przejazd do Olomouca – spacer po zabytkowym centrum i czas wolny. Powrót do ośrodka – (kolacja), nocleg

03 dzień: (Śniadanie), wykwaterowanie. Zwiedzanie największego w Europie Skansenu Wsi Wołoskiej w Rożnowie. Wycieczka górska: wyjście na Radhost (ok. 2,5 h) i zejście (ok. 1,5 h) lub zjazd kolejką krzesełkową do Trojanovic. Przejazd w kierunku kraju. Zakończenie wycieczki (17:00-19:00).

TERMIN: Do uzgodnienia

CENNIK:

Ilość uczestników	44 – 46 os	40 – 43 os	36 – 39 os	32 – 35 os	28 – 31 os	24 – 27 os
Opiekunowie gratis	+ 3 os	+ 3 os	+ 3 os	+ 3 os	+ 3 os	+ 2 os
CENA (wariant podstawowy)	282 zł	294 zł	307 zł	324 zł	348 zł	374 zł
CENA (wariant turystyczny)	169 zł	180 zł	193 zł	210 zł	231 zł	256 zł

ŚWIADCZENIA:

- TRANSPORT – przejazd autokarem
- NOCLEGI – 2 noce. Wariant podstawowy: ośrodek wypoczynkowy, łazienka na 2 pokoje. Wariant turystyczny: obiekt turystyczny, pokoje wieloosobowe, łazienki na korytarzach.
  W niektórych terminach zakwaterowanie możliwe w innym obiekcie
- WYŻYWIENIE – (dotyczy tylko wariantu podstawowego): 2 śniadania i 2 ciepłe kolacje
- UBEZPIECZENIE – od kosztów leczenia i następstw nieszczęśliwych wypadków
- OPIEKA pilota (nie oprowadza po muzeum, zamku, jaskini)

CENA NIE ZAWIERA:

Bilety wstępu do zwiedzanych obiektów we własnym zakresie – należy zabezpieczyć około 280 – 310 koron czeskich (wieża, muzeum, zamek, jaskinia, skansen, kolejka)

UWAGI:

a) CENA WYCIECZKI – obowiązuje od 15.02.2012 do odwołania, dla wyjazdów z powiatów: bielskich, żywieckiego, cieszyńskiego, pszczyńskiego. Przy wyjazdach z innych rejonów prosimy o kontakt z biurem w sprawie szczegółów. Prosimy także kontaktować się w sprawie określenia ceny w przypadku mniejszej lub większej ilości osób niż uwzględniona w cenniku.

b) PROGRAM WYJAZDU jest jedynie sugestią ciekawego spędzenia czasu podczas wyjazdu. Oczekujemy na propozycje dotyczące zmian i modyfikacji w programie

c) TRANSPORT – w miarę możliwości wyjazdy obsługiwane są autokarami o podwyższonym standardzie (klimatyzacja, barek, video, WC). Zastrzegamy jednak możliwość podstawienia autokaru o standardzie turystycznym (bez powyższego wyposażenia). Informacja nt. autokaru znana jest zazwyczaj do 7 dni przed wyjazdem

d) PILOT ustala ostateczną kolejność zwiedzanych miejsc podczas wyjazdu.

***** Oferta dla dzieci i młodzieży Biura Podróży AGA TRAVEL – Bielsko-Biała *****

MORAWY – 3 dni - wariant "B"

Ramowy program imprezy:

01 dzień: Wyjazd w godzinach porannych (proponujemy 07:00, miejsce podstawienia do uzgodnienia). Przejazd do Kromeriza, malowniczej miejscowości, wpisanej na listę UNESCO - spacer po miasteczku i ogrodach. Przyjazd do Slavkova - panorama pola bitwy pod Austerlitz. Przejazd do Lednic - zwiedzanie neogotyckiego zamku Lichtensteinów i spacer po ogrodach. Przyjazd w okolice Brna – (kolacja), nocleg

02 dzień: (Śniadanie.) Przejazd do Znojma - spacer po mieście, wędrówka znojemskimi podziemiami, panorama z wieży ratuszowej. Przejazd do Bitova - zwiedzanie zamku nad Jeziorem Wranowskim. Przejazd do Telca - spacer po renesansowym miasteczku. Przejazd do Brna - krótki spacer po stolicy Moraw i czas wolny. Powrót do ośrodka – (kolacja), nocleg

03 dzień: (Śniadanie), wykwaterowanie. Wyjazd do Moravskiego Krasu - zwiedzanie jednej z krasowych jaskiń i panorama przepaści Macocha. Przyjazd do Ołomuńca - spacer po dawnej stolicy Moraw i czas wolny. Przejazd w kierunku kraju. Zakończenie wycieczki (18:00-20:00).

TERMIN: Do uzgodnienia

CENNIK:

Ilość uczestników	44 – 46 os	40 – 43 os	36 – 39 os	32 – 35 os	28 – 31 os	24 – 27 os
Opiekunowie gratis	+ 3 os	+ 3 os	+ 3 os	+ 3 os	+ 3 os	+ 2 os
CENA (wariant podstawowy)	318 zł	332 zł	350 zł	373 zł	401 zł	433 zł
CENA (wariant turystyczny)	209 zł	223 zł	241 zł	262 zł	290 zł	323 zł

ŚWIADCZENIA:

- TRANSPORT – przejazd autokarem
- NOCLEGI – 2 noce. Wariant podstawowy: ośrodek wypoczynkowy, łazienka na 2 pokoje. Wariant turystyczny: obiekt turystyczny, pokoje wieloosobowe, łazienki na korytarzach.
  W niektórych terminach zakwaterowanie możliwe w innym obiekcie
- WYŻYWIENIE – (dotyczy tylko wariantu podstawowego): 2 śniadania i 2 ciepłe kolacje
- UBEZPIECZENIE – od kosztów leczenia i następstw nieszczęśliwych wypadków
- OPIEKA pilota (nie oprowadza po zamkach i jaskini)

CENA NIE ZAWIERA:

Bilety wstępu do zwiedzanych obiektów we własnym zakresie – należy zabezpieczyć 330 - 470 koron czeskich (zamki, podziemia, wieża ratuszowa, jaskinia - cena zależy od wybranej jaskini i sposobu dotarcia)

UWAGI:

a) CENA WYCIECZKI – obowiązuje od 15.02.2012 do odwołania, dla wyjazdów z powiatów: bielskich, żywieckiego, cieszyńskiego, pszczyńskiego. Przy wyjazdach z innych rejonów prosimy o kontakt z biurem w sprawie szczegółów. Prosimy także kontaktować się w sprawie określenia ceny w przypadku mniejszej lub większej ilości osób niż uwzględniona w cenniku.

b) PROGRAM WYJAZDU jest jedynie sugestią ciekawego spędzenia czasu podczas wyjazdu. Oczekujemy na propozycje dotyczące zmian i modyfikacji w programie

c) TRANSPORT – w miarę możliwości wyjazdy obsługiwane są autokarami o podwyższonym standardzie (klimatyzacja, barek, video, WC). Zastrzegamy jednak możliwość podstawienia autokaru o standardzie turystycznym (bez powyższego wyposażenia). Informacja nt. autokaru znana jest zazwyczaj do 7 dni przed wyjazdem

d) PILOT ustala ostateczną kolejność zwiedzanych miejsc podczas wyjazdu.

***** Oferta dla dzieci i młodzieży Biura Podróży AGA TRAVEL – Bielsko-Biała *****

PRAGA – 3 dni

Ramowy program imprezy:

01 dzień: Wyjazd w godzinach porannych (proponujemy 07:00, miejsce podstawienia do uzgodnienia). Przejazd przez Czechy. Przyjazd w okolice Pragi – zakwaterowanie w hotelu. Krótkie zwiedzanie miasta. Wieczorem (kolacja), nocleg.

02 dzień: (Śniadanie.) Całodniowe zwiedzanie Pragi (program zwiedzania poniżej). Powrót do hotelu – (kolacja), nocleg

03 dzień: (Śniadanie), wykwaterowanie. Przejazd do Kutnej Hory – zwiedzanie centrum historycznego miasteczka górniczego. Przejazd w kierunku kraju. Zakończenie wycieczki (18:00-20:00).

Program zwiedzania Pragi:

Stare Miasto: Ratusz ze słynnym Zegarem Astronomicznym "Orloj", pomnik Jana Husa, zabytkowa zabudowa Rynku; Nowe Miasto: m.in. Plac Wacława; Mała Strana: Most Karola, Rynek, barokowy Kościół Św. Mikołaja; Hradczany: Zamek, Katedra św. Wita, Klasztor i Bazylika Św. Jerzego, Złota Uliczka; wzgórze Petrin z wieżą widokową. Opcjonalnie spektakl „Światło, woda, dźwięk" (śpiewające fontanny)

TERMIN: Do uzgodnienia

CENNIK:

Ilość uczestników	44 – 46 os	40 – 43 os	36 – 39 os	32 – 35 os	28 – 31 os	24 – 27 os
Opiekunowie gratis	+ 3 os	+ 3 os	+ 3 os	+ 3 os	+ 3 os	+ 2 os
CENA (wariant podstawowy)	381 zł	399 zł	419 zł	446 zł	479 zł	515 zł
CENA (wariant turystyczny)	235 zł	248 zł	267 zł	291 zł	322 zł	360 zł

ŚWIADCZENIA:

- TRANSPORT – przejazd autokarem
- NOCLEGI – 2 noclegi. Wariant podstawowy: hotel turystyczny w Pradze lub na obrzeżach, pokoje 2-4 osobowe, łazienka na 2 pokoje. Wariant turystyczny: ośrodek turystyczny pod Pragą, pokoje wieloosobowe, łazienka na korytarzu.
  W niektórych terminach możliwe zakwaterowanie w innym obiekcie
- WYŻYWIENIE – (dotyczy tylko wariantu podstawowego): 2 śniadania i 2 ciepłe kolacje
- UBEZPIECZENIE – od kosztów leczenia i następstw nieszczęśliwych wypadków
- OPIEKA pilota (nie oprowadza po wnętrzach obiektów)

CENA NIE ZAWIERA:

Bilety wstępu do zwiedzanych obiektów we własnym zakresie – należy zabezpieczyć około 220-240 koron czeskich (Hradcany trasa krótka, Kościół św. Mikołaja, wieża widokowa). Spektakl „Światło, woda, dźwięk" płatny dodatkowo: 200 koron czeskich

UWAGI:

a) CENA WYCIECZKI – obowiązuje od 15.02.2012 do odwołania, dla wyjazdów z powiatów: bielskich, żywieckiego, cieszyńskiego, pszczyńskiego. Przy wyjazdach z innych rejonów prosimy o kontakt z biurem w sprawie szczegółów. Prosimy także kontaktować się w sprawie określenia ceny w przypadku mniejszej lub większej ilości osób niż uwzględniona w cenniku.

b) PROGRAM WYJAZDU jest jedynie sugestią ciekawego spędzenia czasu podczas wyjazdu. Oczekujemy na propozycje dotyczące zmian i modyfikacji w programie

c) TRANSPORT – w miarę możliwości wyjazdy obsługiwane są autokarami o podwyższonym standardzie (klimatyzacja, barek, video, WC). Zastrzegamy jednak możliwość podstawienia autokaru o standardzie turystycznym (bez powyższego wyposażenia). Informacja nt. autokaru znana jest zazwyczaj do 7 dni przed wyjazdem

d) PILOT ustala ostateczną kolejność zwiedzanych miejsc podczas wyjazdu.

MORAWY, WIEDEŃ – 3 dni

Ramowy program imprezy:

01 dzień: Wyjazd w godzinach porannych (proponujemy 08:00, miejsce podstawienia do uzgodnienia). Przejazd przez Czechy. Zwiedzanie jednej z jaskiń Morawskiego Krasu. Spacer po Brnie i czas wolny. Przyjazd do ośrodka – zakwaterowanie, (kolacja,) nocleg.

02 dzień: (Śniadanie.) Wyjazd do Wiednia – całodniowe zwiedzanie (program zwiedzania poniżej). Powrót do ośrodka – (kolacja), nocleg

03 dzień: (Śniadanie,) wykwaterowanie. Przejazd do Wiednia – krótkie zwiedzanie. Przejazd w kierunku kraju. Zakończenie wycieczki (20:00-22:00).

Program zwiedzania Wiednia:

Stare Miasto: Katedra św. Szczepana, Kartnerstrasse, Hofburg (z zewnątrz, opcjonalnie wejście do Skarbca); zabytki wokół Ringu: Park Miejski, Opera (z zewnątrz), Plac Marii Teresy, Teatr Dworski, Parlament, Ratusz, Kościół Wotywny, Schonbrunn – spacer po ogrodach (opcjonalnie wejście do pałacu); Wzgórze Kahlenberg w Lasku Wiedeńskim; Prater – park rozrywki

TERMIN: Do uzgodnienia

CENNIK:

Ilość uczestników	44 – 46 os	40 – 43 os	36 – 39 os	32 – 35 os	28 – 31 os	24 – 27 os
Opiekunowie gratis	+ 3 os	+ 3 os	+ 3 os	+ 3 os	+ 3 os	+ 2 os
CENA (wariant podstawowy)	356 zł	374 zł	395 zł	422 zł	456 zł	494 zł
CENA (wariant turystyczny)	240 zł	256 zł	275 zł	299 zł	329 zł	369 zł

ŚWIADCZENIA:

- TRANSPORT – przejazd autokarem
- NOCLEGI – 2 noclegi w Czechach w pobliżu granicy austriackiej. Wariant podstawowy: pokoje 2-4 osobowe, łazienka na 2 pokoje. Wariant turystyczny: pokoje wieloosobowe, łazienka na korytarzu. W niektórych terminach możliwe zakwaterowanie w innym obiekcie
- WYŻYWIENIE – (dotyczy tylko wariantu podstawowego): 2 śniadania i 2 ciepłe kolacje
- UBEZPIECZENIE – od kosztów leczenia i następstw nieszczęśliwych wypadków
- OPIEKA pilota (nie oprowadza po wnętrzach obiektów)

CENA NIE ZAWIERA:

Bilety wstępu do zwiedzanych obiektów we własnym zakresie. W Czechach należy zabezpieczyć około 40-80 koron czeskich (w zależności od jaskini), opcjonalnie dojazd do jaskini 50-80 koron czeskich. W Austrii opcjonalnie 5,5 euro Schonbrunn wnętrza, 4 euro Krypty Cesarskie. Dodatkowo na Prater należy zabezpieczyć 3-5 euro za każdą atrakcję.

Uwaga! Do odwołania wejścia gratis do następujących obiektów w Wiedniu: Muzeum Przyrodnicze, Muzeum Historii Sztuki, Skarbiec Cesarski, Muzeum Etnologiczne, Neue Burg (Kolekcja Broni, Starych Instrumentów Muzycznych, Muzeum Efezu), Muzeum Teatralne, Muzeum Pojazdów Cesarskich (zwiedzanie obiektów indywidualne). Dodatkowe wejścia wymagają modyfikacji programu zwiedzania.

UWAGI:

a) CENA WYCIECZKI – obowiązuje od 15.02.2012 do odwołania, dla wyjazdów z powiatów: bielskich, żywieckiego, cieszyńskiego, pszczyńskiego. Przy wyjazdach z innych rejonów prosimy o kontakt z biurem w sprawie szczegółów. Prosimy także kontaktować się w sprawie określenia ceny w przypadku mniejszej lub większej ilości osób niż uwzględniona w cenniku.

b) PROGRAM WYJAZDU jest jedynie sugestią ciekawego spędzenia czasu podczas wyjazdu. Oczekujemy na propozycje dotyczące zmian i modyfikacji w programie

c) TRANSPORT – w miarę możliwości wyjazdy obsługiwane są autokarami o podwyższonym standardzie (klimatyzacja, barek, video, WC). Zastrzegamy jednak możliwość podstawienia autokaru o standardzie turystycznym (bez powyższego wyposażenia). Informacja nt. autokaru znana jest zazwyczaj do 7 dni przed wyjazdem

d) PILOT ustala ostateczną kolejność zwiedzanych miejsc podczas wyjazdu.

e)

Biuro Podróży „AGA TRAVEL" Bielsko-Biała, Konfederatów Barskich 8/9
tel. fax.: +338-160-150, tel.: +338-169-660, +697-160-850 (sms)
e-mail: centrala@agatravel.com.pl; gadu-gadu: 5389588 Nowa strona: www.agatravel.com.pl.

*** Oferta dla dzieci i młodzieży Biura Podróży AGA TRAVEL – Bielsko-Biała ***

BUDAPESZT – 3 dni

Ramowy program imprezy:

01 dzień: Wyjazd w godzinach porannych (proponujemy 07:00, miejsce podstawienia do uzgodnienia). Przejazd przez Słowację. Przyjazd do Budapesztu – zakwaterowanie w ośrodku. Krótkie zwiedzanie miasta. Wieczorem kolacja i nocleg.

02 dzień: Śniadanie. Całodniowe zwiedzanie (program zwiedzania poniżej). Powrót do ośrodka – kolacja i nocleg

03 dzień: Po śniadaniu wykwaterowanie. Krótkie zwiedzanie i czas wolny. Przejazd w kierunku kraju. Zakończenie wycieczki (20:00-22:00).

Program zwiedzania Budapesztu:

Kościół Macieja, Baszta Rybacka, Rynek Budy, Zamek Królewski, Katedra Św. Stefana, Parlament, Wzgórze Gellerta z Cytadelą i Statuą Wolności, Wyspa Małgorzaty, Plac Bohaterów, Park Varosliget. Opcjonalnie: kąpielisko termalne, Wesołe Miasteczko, Zoo, Oceanarium

TERMIN: Do uzgodnienia

CENNIK:

Ilość uczestników	44 – 46 os	40 – 43 os	36 – 39 os	32 – 35 os	28 – 31 os	24 – 27 os
Opiekunowie gratis	+ 3 os	+ 3 os	+ 3 os	+ 3 os	+ 3 os	+ 2 os
CENA	358 zł	372 zł	390 zł	412 zł	440 zł	464 zł

ŚWIADCZENIA:

- TRANSPORT – przejazd autokarem
- NOCLEGI – 2 noclegi w Budapeszcie lub okolicy: hotel turystyczny, pokoje 2-4 osobowe z umywalkami, łazienka na korytarzu. W niektórych terminach możliwe zakwaterowanie w innych ośrodkach
- WYŻYWIENIE – 2 śniadania i 2 ciepłe kolacje
- UBEZPIECZENIE – od kosztów leczenia i następstw nieszczęśliwych wypadków
- OPIEKA pilota (nie oprowadza po wnętrzach obiektów)

CENA NIE ZAWIERA:

Bilety wstępu do zwiedzanych obiektów we własnym zakresie – należy zabezpieczyć około 1200 forintów węgierskich (Baszta Rybacka, Kościół św. Macieja). Baseny termalne od 3100 forintów (proszę pamiętać o stroju kąpielowym). Zoo 1100 forintów. Wesołe Miasteczko 3300-4700 forintów. Oceanarium 1400 forintów

UWAGI:

a) CENA WYCIECZKI – obowiązuje od 15.02.2012 do odwołania, dla wyjazdów z powiatów: bielskich, żywieckiego, cieszyńskiego, pszczyńskiego. Przy wyjazdach z innych rejonów prosimy o kontakt z biurem w sprawie szczegółów. Prosimy także kontaktować się w sprawie określenia ceny w przypadku mniejszej lub większej ilości osób niż uwzględniona w cenniku.

b) PROGRAM WYJAZDU jest jedynie sugestią ciekawego spędzenia czasu podczas wyjazdu. Oczekujemy na propozycje dotyczące zmian i modyfikacji w programie

c) TRANSPORT – w miarę możliwości wyjazdy obsługiwane są autokarami o podwyższonym standardzie (klimatyzacja, barek, video, WC). Zastrzegamy jednak możliwość podstawienia autokaru o standardzie turystycznym (bez powyższego wyposażenia). Informacja nt. autokaru znana jest zazwyczaj do 7 dni przed wyjazdem

d) PILOT ustala ostateczną kolejność zwiedzanych miejsc podczas wyjazdu.

LITWA – 5 dni

Ramowy program imprezy:

01 dzień: Wyjazd w godzinach popołudniowych (proponujemy 19:00, miejsce podstawienia do uzgodnienia). Przejazd przez Polskę (nocny przejazd)

02 dzień: Przyjazd do Kowna – zwiedzanie: Katedra, Ratusz, Plac Ratuszowy, gotycki dom Peruna. Przyjazd do hotelu w okolicy Wilna - zakwaterowanie, czas wolny, nocleg

03 dzień: Śniadanie. Całodniowe zwiedzanie Wilna: Ostra Brama, Cerkiew św. Ducha, cmentarze na Rossie i Antokolu, barokowy Kościół św. Piotra i Pawła, Góra Trzech Krzyży, neoklasycystyczna katedra Św. Stefana, Uniwersytet Stefana Batorego, kościoły: Św. Jana i Św. Anny, pomnik Adama Mickiewicza. Powrót do hotelu – nocleg

04 dzień: Śniadanie, wykwaterowanie. Przejazd do Troków - zwiedzanie: Nowy Zamek, kościół farny, cmentarz Karaimów. Przejazd w kierunku kraju (nocny przejazd)

05 dzień: Zakończenie wycieczki w godzinach porannych (06:00-08:00).

TERMIN: Do uzgodnienia

CENNIK:

Ilość uczestników	43 – 44 os	40 – 42 os	36 – 39 os	32 – 35 os	28 – 31 os	24 – 27 os
Opiekunowie gratis	+ 3 os	+ 3 os	+ 3 os	+ 3 os	+ 3 os	+ 2 os
CENA	467 zł	495 zł	529 zł	571 zł	626 zł	691 zł

ŚWIADCZENIA:

- TRANSPORT – przejazd autokarem komfortowym
- NOCLEGI – 2 noclegi w hotelu turystycznym, pokoje 2-4 osobowe z łazienkami na 2 pokoje lub na korytarzu. W niektórych terminach możliwe zakwaterowanie w innym obiekcie
- WYŻYWIENIE – 2 śniadania
- UBEZPIECZENIE – od kosztów leczenia i następstw nieszczęśliwych wypadków
- OPIEKA pilota (nie oprowadza po wnętrzach obiektów)

CENA NIE ZAWIERA:

Bilety wstępu do zwiedzanych obiektów we własnym zakresie

UWAGI:

a) CENA WYCIECZKI – obowiązuje od 15.02.2012 do odwołania, dla wyjazdów z terenu dawnych województw: bielskiego, katowickiego i krakowskiego. Przy wyjazdach z innych rejonów prosimy o kontakt z biurem w sprawie szczegółów. Prosimy także kontaktować się w sprawie określenia ceny w przypadku mniejszej lub większej ilości osób niż uwzględniona w cenniku.

b) PROGRAM WYJAZDU jest jedynie sugestią ciekawego spędzenia czasu podczas wyjazdu. Oczekujemy na propozycje dotyczące zmian i modyfikacji w programie

c) TRANSPORT – wyjazdy obsługiwane są autokarami o podwyższonym standardzie (klimatyzacja, barek, video, WC). Szczegółowa informacja nt. autokaru znana jest zazwyczaj do 7 dni przed wyjazdem

d) PILOT ustala ostateczną kolejność zwiedzanych miejsc podczas wyjazdu.

***** Oferta dla dzieci i młodzieży Biura Podróży AGA TRAVEL – Bielsko-Biała *****

PARYŻ – 5 dni

Ramowy program imprezy:

01 dzień: Wyjazd w godzinach porannych (proponujemy 07:00, miejsce podstawienia do uzgodnienia). Przejazd przez Czechy. Przyjazd do Pragi – krótkie zwiedzanie. Przejazd do hotelu – zakwaterowanie i nocleg

02 dzień: Wczesny wyjazd z hotelu. Przejazd przez Niemcy, Francję. Przyjazd w okolice Paryża – zakwaterowanie w hotelu i nocleg.

03 dzień: Pobyt w Paryżu – zwiedzanie (program zwiedzania poniżej), nocleg.

04 dzień: Pobyt w Paryżu – zwiedzanie (realizacja programu komunikacją miejską). W godzinach wieczornych wyjazd w drogę powrotną.

05 dzień: Zakończenie wycieczki (14:00-16:00).

Program zwiedzania Paryża:

Wyspa Cite (Katedra Notre Dame, Pałac Sprawiedliwości, Sainte Chapelle, Pont Neuf), Wieża Eiffla, Gare D'orsay, Centrum Pompidou, Cmentarz Pere Lachaise, La Defense, Montmartre (Bazylika Sacre Coeur, Plac De Tetre, Moulin Rouge, Plac Pigalle), Wersal, Luwr (opcjonalnie Eurodisneyland – kosztem innych punktów programu)

TERMIN: Do uzgodnienia

CENNIK:

Ilość uczestników	43 – 44 os	40 – 42 os	36 – 39 os	32 – 35 os	28 – 31 os	24 – 27 os
Opiekunowie gratis	+ 3 os	+ 3 os	+ 3 os	+ 3 os	+ 3 os	+ 2 os
CENA	691 zł	738 zł	796 zł	867 zł	960 zł	1073 zł

ŚWIADCZENIA:

- TRANSPORT – przejazd autokarem komfortowym
- NOCLEGI – 1 x Czechy (hotel turystyczny), 2 x okolice Paryża (hotel sieciowy, pokoje 3 osobowe z łazienkami)
- UBEZPIECZENIE – od kosztów leczenia i następstw nieszczęśliwych wypadków
- OPIEKA pilota (nie oprowadza po wnętrzach obiektów)

CENA NIE ZAWIERA:

Bilety wstępu, przejazdy komunikacją miejską do zwiedzanych obiektów we własnym zakresie - należy zabezpieczyć ok. 40-45 EUR (+ewentualne wejście do Disneyland)
Cena nie zawiera wyżywienia !

UWAGI:

a) CENA WYCIECZKI – obowiązuje od 15.02.2012 do odwołania, dla wyjazdów z terenu dawnych województw: bielskiego, katowickiego i krakowskiego. Przy wyjazdach z innych rejonów prosimy o kontakt z biurem w sprawie szczegółów. Prosimy także kontaktować się w sprawie określenia ceny w przypadku mniejszej lub większej ilości osób niż uwzględniona w cenniku.

b) PROGRAM WYJAZDU jest jedynie sugestią ciekawego spędzenia czasu podczas wyjazdu. Oczekujemy na propozycje dotyczące zmian i modyfikacji w programie

c) TRANSPORT – wyjazdy obsługiwane są autokarami o podwyższonym standardzie (klimatyzacja, barek, video, WC). Szczegółowa informacja nt. autokaru znana jest zazwyczaj do 7 dni przed wyjazdem

d) PILOT ustala ostateczną kolejność zwiedzanych miejsc podczas wyjazdu.

*** Oferta dla dzieci i młodzieży Biura Podróży AGA TRAVEL – Bielsko-Biała ***

LAZUROWE WYBRZEŻE – 6 dni

Ramowy program imprezy:

01 dzień: Wyjazd w godzinach porannych (proponujemy 09:00, miejsce podstawienia do uzgodnienia). Przejazd przez Czechy, Austrię, Włochy

02 dzień: Przyjazd do Antibes. Spacer po Starówce i czas wolny. W godzinach popołudniowych zakwaterowanie, czas wolny, nocleg.

03 dzień: Wyjazd do Cannes – zwiedzanie: Pałac Festiwalowy, Bulwar La Croisette, Port. Przejazd do Port Grimaud i Saint Tropez – spacer uliczkami malowniczych miasteczek. Powrót na nocleg.

04 dzień: Wyjazd do Nicei (Promenade des Anglais, Targ Kwiatów, Katedra), Eze (Perfumeria), Monaco (Pałac Książęcy, Starówka), Monte Carlo. Powrót na nocleg.

05 dzień: Wykwaterowanie i czas wolny na plażowanie. W godzinach popołudniowych wyjazd w drogę powrotną.

06 dzień: Zakończenie wycieczki (12:00-14:00).

TERMIN: Do uzgodnienia

CENNIK:

Ilość uczestników	43 – 44 os	40 – 42 os	36 – 39 os	32 – 35 os	28 – 31 os	24 – 27 os
Opiekunowie gratis	+ 3 os	+ 3 os	+ 3 os	+ 3 os	+ 3 os	+ 2 os
CENA	723 zł	773 zł	834 zł	911 zł	1010 zł	1132 zł

ŚWIADCZENIA:

- TRANSPORT – przejazd autokarem komfortowym
- NOCLEGI – 3 x Antibes (lub Port Grimaud) – zachodnie domki campingowe (mobile-homes) 4-6 osobowe (2 sypialnie 2 osobowe, living-room, wyposażony aneks kuchenny, łazienka). W niektórych terminach zakwaterowanie w apartamentach w Cannes lub okolicy – apartamenty 4-6 osobowe
- UBEZPIECZENIE – od kosztów leczenia i następstw nieszczęśliwych wypadków
- OPIEKA pilota (nie oprowadza po wnętrzach obiektów)

CENA NIE ZAWIERA:

Bilety wstępu do zwiedzanych obiektów we własnym zakresie
Cena nie zawiera wyżywienia .
W domkach nie ma bielizny pościelowej oraz środków czystości.
Sprzątanie domków we własnym zakresie.
W niektórych terminach istnieje konieczność wpłacenia zwrotnej kaucji.

UWAGI:

a) CENA WYCIECZKI – obowiązuje od 15.02.2012 do odwołania, dla wyjazdów z terenu dawnych województw: bielskiego, katowickiego i krakowskiego. Przy wyjazdach z innych rejonów prosimy o kontakt z biurem w sprawie szczegółów. Prosimy także kontaktować się w sprawie określenia ceny w przypadku mniejszej lub większej ilości osób niż uwzględniona w cenniku.

b) PROGRAM WYJAZDU jest jedynie sugestią ciekawego spędzenia czasu podczas wyjazdu. Oczekujemy na propozycje dotyczące zmian i modyfikacji w programie

c) TRANSPORT – wyjazdy obsługiwane są autokarami o podwyższonym standardzie (klimatyzacja, barek, video, WC). Szczegółowa informacja nt. autokaru znana jest zazwyczaj do 7 dni przed wyjazdem

d) PILOT ustala ostateczną kolejność zwiedzanych miejsc podczas wyjazdu.

*** Oferta dla dzieci i młodzieży Biura Podróży AGA TRAVEL – Bielsko-Biała ***

WŁOCHY PÓŁNOCNE – 6 dni

Ramowy program imprezy:

01 dzień: Wyjazd w godzinach porannych (proponujemy 06:00, miejsce podstawienia do uzgodnienia). Przejazd przez Czechy. Przyjazd do Wiednia – zwiedzanie centrum miasta i czas wolny (9h poza autokarem). Nocny przejazd przez Austrię

02 dzień: Przyjazd do Padwy – zwiedzanie (Bazylika św. Antoniego, Piazza delle Elbe, Uniwersytet); przejazd na Riwierę Adriatycką – zakwaterowanie, czas wolny i nocleg

03 dzień: Przejazd do Rawenny – zwiedzanie (Tombo di Dante, Bazylika San Vitale, Mauzoleum Galli Placidi). Przyjazd do Mirabilandii – pobyt w największym kompleksie rozrywkowym na Riwierze Adriatyckiej. Powrót na nocleg.

04 dzień: Przed południem czas wolny. Popołudniu wyjazd przejazd do Rimini i San Marino – spacer i czas wolny na zakupy. Powrót na nocleg.

05 dzień: Wykwaterowanie i wyjazd do Wenecji (Uwaga! Autokar stoi poza centrum miasta. Dojazd do centrum komunikacją publiczną lub "tramwajem wodnym". Czas pobytu poza autokarem - min. 9h), zwiedzanie: Ponte Rialto, Plac i Bazylika św. Marka, Pałac Dożów, Most Westchnień, czas wolny. Wieczorem wyjazd w drogę powrotną.

06 dzień: Zakończenie wycieczki (12:00-14:00).

TERMIN: Do uzgodnienia

CENNIK:

Ilość uczestników	43 – 44 os	40 – 42 os	36 – 39 os	32 – 35 os	28 – 31 os	24 – 27 os
Opiekunowie gratis	+ 3 os	+ 3 os	+ 3 os	+ 3 os	+ 3 os	+ 2 os
CENA	538 zł	579 zł	628 zł	691 zł	770 zł	871 zł

ŚWIADCZENIA:

- TRANSPORT – przejazd autokarem komfortowym
- NOCLEGI – 3 w apartamentach 4, 5 lub 6 osobowych w okolicach Ravenny lub Rimini
- UBEZPIECZENIE – od kosztów leczenia i następstw nieszczęśliwych wypadków
- OPIEKA pilota (nie oprowadza po wnętrzach obiektów)

CENA NIE ZAWIERA:

Bilety wstępu do zwiedzanych obiektów i przejazdy komunikacją publiczną we własnym zakresie. Wejście do Mirabilandii (aktualne luty 2012): 20 euro / os

Cena nie zawiera wyżywienia .

W apartamentach nie ma bielizny pościelowej oraz środków czystości.

Sprzątanie apartamentów we własnym zakresie lub za dodatkową opłatą

W niektórych terminach istnieje konieczność wpłacenia zwrotnej kaucji.

UWAGI:

a) CENA WYCIECZKI – obowiązuje od 15.02.2012 do odwołania, dla wyjazdów z terenu dawnych województw: bielskiego, katowickiego i krakowskiego. Przy wyjazdach z innych rejonów prosimy o kontakt z biurem w sprawie szczegółów. Prosimy także kontaktować się w sprawie określenia ceny w przypadku mniejszej lub większej ilości osób niż uwzględniona w cenniku.

b) PROGRAM WYJAZDU jest jedynie sugestią ciekawego spędzenia czasu podczas wyjazdu. Oczekujemy na propozycje dotyczące zmian i modyfikacji w programie

c) TRANSPORT – wyjazdy obsługiwane są autokarami o podwyższonym standardzie (klimatyzacja, barek, video, WC). Szczegółowa informacja nt. autokaru znana jest zazwyczaj do 7 dni przed wyjazdem

d) PILOT ustala ostateczną kolejność zwiedzanych miejsc podczas wyjazdu.

e)

*** Oferta dla dzieci i młodzieży ***

LONDYN – 6 dni

Ramowy program imprezy:

01 dzień: Zbiórka uczestników w Bielsku-Białej (godzinę wyjazdu określa organizator). Przejazd przez Niemcy, Holandię, Belgię do Francji

02 dzień: Przeprawa przez Kanał La Manche. Przyjazd do Greenwich. Spacer po Parku w Greenwich. Spacer koło Big Ben-a, Parlamentu, Downing Street, budynków Gwardii Konnej, Buckingham Palace i Trafalgar Square, czas wolny. Przejazd komunikacją miejską na miejsce spotkania z rodzinami. Około godz.18:30 spotkanie z rodzinami angielskimi, zakwaterowanie, kolacja i nocleg.

03 dzień: Po śniadaniu , zwiedzanie Londynu. Zobaczymy między innymi Westminster Abbey. Katedrę Św. Pawła, Tower of London i British Museum. Wieczorem kolacja i nocleg.

04 dzień: Śniadanie, a po śniadaniu jedziemy do Windsoru i zwiedzamy zamek (weekendową rezydencję królowej Elżbiety II), wracamy do Londynu i zwiedzamy: Galerię Figur Woskowych Madame Tussaud's, Muzeum Historii Naturalnej. Wieczorem kolacja i nocleg.

05 dzień: Po śniadaniu, żegnamy się z goszczącymi nas rodzinami, opuszczamy kwatery, jedziemy komunikacja miejską do centrum Londynu .Wizyta w Teatrze Szekspirowskim Globe. Żegnamy się z Londynem i jedziemy w kierunku Kanału La Manche. Po przeprawie przez kanał udajemy się w kierunku Polski.

06 dzień: Zakończenie wycieczki w godzinach popołudniowych

Powyższy program jest ramowy, kolejność w zwiedzaniu obiektów może ulec zmianie.

TERMIN:	11.01 - 31.03.12	01.04 - 22.04.12 18.10 - 19.12.12	14.05 - 31.05.12 11.06 - 23.06.12 02.09 - 17.10.12	23.04 – 13.05.12 01.06 – 10.06.12 23.06 - 02.09.12
CENA do 18 lat	965 zł	980 zł	995 zł	1015 zł
CENA pow. 18 lat	1055 zł	1070 zł	1085 zł	1095 zł

Oferta aktualna dla 40 osób płacących + 4 miejsca gratis dla nauczycieli-opiekunów.
W przypadku mniejszej grupy (mniej niż 40 osób pełnopłatnych) prosimy o kontakt z biurem.
Opiekunowie otrzymujący miejsca gratis, płacą we własnym zakresie za wstępy do zwiedzanych obiektów, bilety komunikację miejskiej itp..
Oferta nie obowiązuje w okresie Świąt Wielkanocy, Bożego Narodzenia i Sylwestra
W/w ceny mogą ulec zmianie z powodu zmiany kursu funta szterlinga i/lub Euro.

ŚWIADCZENIA:

- przejazd autokarem (barek, wc, dvd/video),
- przeprawę przez Kanał La Manche (eurotunel),
- zakwaterowanie u rodzin angielskich (pok. 2-5 osobowe),
- wyżywienie: śniadanie, pakowany lunch, kolacja,
- ubezpieczenie i opiekę pilota,
- program turystyczny.

CENA NIE ZAWIERA:

- posiłków podczas przejazdu autokarem,
- biletów wstępu do zwiedzanych obiektów, przewodników i ewentualnych biletów komunikacji miejskiej (ok. 75 GBP).

*** Oferta dla dzieci i młodzieży ***

LONDYN – 7 dni

Ramowy program imprezy:

01 dzień: Zbiórka uczestników w Bielsku-Białej (godzinę wyjazdu określa organizator). Przejazd przez Niemcy, Holandię, Belgię do Francji

02 dzień: Przeprawa przez Kanał La Manche. Przyjazd do Greenwich. Spacer po parku w Greenwich, wizyta na południku „0". Następnie podziwiamy panoramę Londynu z „Londyńskiego Oka"(135 m wys.) Przejazd komunikacją miejską na miejsce spotkania z rodzinami. Około godz.18:30 spotkanie z rodzinami angielskimi, zakwaterowanie, kolacja i nocleg.

03 dzień: Po śniadaniu rozpoczynamy zwiedzanie Londynu. Zobaczymy między innymi Westminster Abbey, Katedrę Św.Pawła, Tower of London. Rejs statkiem po Tamizie . Wieczorem kolacja i nocleg.

04 dzień: Po śniadaniu jedziemy do Windsoru, zwiedzamy zamek, weekendową rezydencję królowej Elżbiety II, następnie jedziemy do Londynu i odwiedzimy Galerię Figur Woskowych Madame Tussaud's. Całą resztę dnia mamy do swojej dyspozycji. Możemy pobiegać po sklepach w poszukiwaniu pamiątek. Wieczorem kolacja i nocleg.

05 dzień: Śniadanie, a po śniadaniu przespacerujemy się koło Big Ben, Parlamentu, Downing Street budynku Gwardii Królewskiej, Buckingham Palace i Trafalgar Square – zrobimy pamiątkowe zdjęcia. Następnie zwiedzimy Muzeum Historii Naturalnej. Wieczorem kolacja i nocleg.

06 dzień: Po śniadaniu, żegnamy się z goszczącymi nas rodzinami, opuszczamy kwatery jedziemy komunikacja miejską do centrum Londynu i zwiedzamy Brytyjskie Muzeum, odwiedzimy Teatr Szekspirowski Globe. Następnie pojedziemy w kierunku Kanału La Manche. Po przeprawie przez kanał udajemy się w kierunku Polski.

07 dzień: Zakończenie wycieczki w godzinach popołudniowych

Powyższy program jest ramowy, kolejność w zwiedzaniu obiektów może ulec zmianie.

TERMIN:	11.01 - 31.03.12	01.04 - 22.04.12 18.10 - 19.12.12	14.05 - 31.05.12 11.06 - 23.06.12 02.09 - 17.10.12	23.04 – 13.05.12 01.06 – 10.06.12 23.06 - 02.09.12
CENA do 18 lat	1115 zł	1125 zł	1140 zł	1150 zł
CENA pow. 18 lat	1235 zł	1245 zł	1255 zł	1270 zł

Oferta aktualna dla 40 osób płacących + 4 miejsca gratis dla nauczycieli-opiekunów.
W przypadku mniejszej grupy (mniej niż 40 osób pełnopłatnych) prosimy o kontakt z biurem organizatora.
Opiekunowie otrzymujący miejsca gratis, płacą we własnym zakresie za wstępy do zwiedzanych obiektów, bilety komunikację miejskiej itp..
Oferta nie obowiązuje w okresie Świąt Wielkanocy, Bożego Narodzenia i Sylwestra
W/w ceny mogą ulec zmianie z powodu zmiany kursu funta szterlinga i/lub Euro.

ŚWIADCZENIA:

- przejazd autokarem (barek, wc, dvd/video),
- przeprawę przez Kanał La Manche (eurotunel),
- zakwaterowanie u rodzin angielskich (pok. 2-5 osobowe),
- wyżywienie: śniadanie, pakowany lunch, kolacja,
- ubezpieczenie i opiekę pilota,
- program turystyczny.

CENA NIE ZAWIERA:

- posiłków podczas przejazdu autokarem,
- biletów wstępu do zwiedzanych obiektów, przewodników i ewentualnych biletów komunikacji miejskiej (ok. 85 GBP).

*** Oferta dla dzieci i młodzieży ***

LONDYN + STONEHENGE – 6 dni

Ramowy program imprezy:

01 dzień: Zbiórka uczestników w Bielsku-Białej (godzinę wyjazdu określa organizator). Przejazd przez Niemcy, Holandię, Belgię do Francji

02 dzień: Przeprawa przez Kanał La Manche (eurotunel). Przejazd do Greenwich. Spacer po parku w Greenwich, wizyta na południku „0". Przejazd komunikacją miejską na miejsce spotkania z rodzinami. Spotkanie z rodzinami angielskimi, kolacja i nocleg.

03 dzień: Śniadanie. Przejazd do Windsoru. Zwiedzanie zamku – weekendowej rezydencji królowej Elżbiety II. Przejazd w kierunku Stonehenge – „Kamiennych Kręgów". Po obejrzeniu tego najsłynniejszego zabytku sztuki prehistorycznej. Powrót do Londynu. Kolacja i nocleg.

04 dzień: Śniadanie. Zwiedzanie Londynu: Galeria Figur Woskowych – Madame Tussaud's i Westminster Abbey. Spacer przy Big Ben, Parlamentu, Downing Street, Buckingham Palace i Trafalgar Square. Przejażdżka London Eye – największym kołem widokowym na świecie. Zwiedzanie Muzeum Historii Naturalnej. Powrót do rodzin angielskich, kolacja i nocleg.

05 dzień: Śniadanie. Przejazd komunikacją miejską do centrum Londynu. Zwiedzanie Tower of London , wizyta w Teatrze Szekspirowskim Globe. Pożegnanie z Londynem. Przejazd w kierunku Kanału La Manche. Przygotowanie do przeprawy. Po przeprawie przejazd w kierunku Polski.

06 dzień: Zakończenie wycieczki w godzinach popołudniowych

Powyższy program jest ramowy, kolejność w zwiedzaniu obiektów może ulec zmianie.

TERMIN:	11.01 - 31.03.12	01.04 - 22.04.12 18.10 - 19.12.12	14.05 - 31.05.12 11.06 - 23.06.12 02.09 - 17.10.12	23.04 – 13.05.12 01.06 – 10.06.12 23.06 - 02.09.12
CENA do 18 lat	980 zł	990 zł	1010 zł	1030 zł
CENA pow. 18 lat	1070 zł	1080 zł	1100 zł	1120 zł

Oferta aktualna dla 40 osób płacących + 4 miejsca gratis dla nauczycieli-opiekunów.
W przypadku mniejszej grupy (mniej niż 40 osób pełnopłatnych) prosimy o kontakt z biurem.
Opiekunowie otrzymujący miejsca gratis, płacą we własnym zakresie za wstępy do zwiedzanych obiektów, bilety komunikację miejskiej itp..
Oferta nie obowiązuje w okresie Świąt Wielkanocy, Bożego Narodzenia i Sylwestra
W/w ceny mogą ulec zmianie z powodu zmiany kursu funta szterlinga i/lub Euro.

ŚWIADCZENIA:

- przejazd autokarem (barek, wc, dvd/video),
- przeprawę przez Kanał La Manche (eurotunel),
- zakwaterowanie u rodzin angielskich (pok. 2-5 osobowe),
- wyżywienie: śniadanie, pakowany lunch, kolacja,
- ubezpieczenie i opiekę pilota,
- program turystyczny.

CENA NIE ZAWIERA:

- posiłków podczas przejazdu autokarem,
- biletów wstępu do zwiedzanych obiektów, przewodników i ewentualnych biletów komunikacji miejskiej (ok. 75 GBP).

*** Oferta dla dzieci i młodzieży ***

LONDYN + LEEDS – 6 dni

Ramowy program imprezy:

01 dzień: Zbiórka uczestników w Bielsku-Białej (godzinę wyjazdu określa organizator). Przejazd przez Niemcy, Holandię, Belgię do Francji

02 dzień: Przeprawa przez Kanał La Manche. Przyjazd do Greenwich. Spacer po Parku w Greenwich, wizyta na południku „0". Spacer koło Big Ben-a, Parlamentu, Downing Street, budynków Gwardii Konnej, Buckingham Palace i Trafalgar Square, czas wolny. Przejazd komunikacją miejską na miejsce spotkania z rodzinami. Około godz.18:30 spotkanie z rodzinami angielskimi, zakwaterowanie, kolacja i nocleg.

03 dzień: Po śniadaniu, zwiedzanie Londynu. Zobaczymy między innymi Westminster Abbey. Katedrę Św. Pawła, Tower of London i British Museum. Wieczorem kolacja i nocleg.

04 dzień: Śniadanie, a po śniadaniu jedziemy do Windsoru i zwiedzamy zamek, wracamy do Londynu i zwiedzamy: Galerię Figur Woskowych Madame Tussaud's ,Muzeum Historii Naturalnej. Wieczorem kolacja i nocleg.

05 dzień: Po śniadaniu, żegnamy się z goszczącymi nas rodzinami i z Londynem. Jedziemy do Leeds, aby podziwiać jeden z najpiękniejszych zamków Anglii. Jest on otoczony jeziorem i zielenią. Jedziemy w kierunku Kanału La Manche. Po przeprawie przez kanał udajemy się w kierunku Polski.

06 dzień: Zakończenie wycieczki w godzinach popołudniowych

Powyższy program jest ramowy, kolejność w zwiedzaniu obiektów może ulec zmianie.

TERMIN:	11.01 - 31.03.12	01.04 - 22.04.12 18.10 - 19.12.12	14.05 - 31.05.12 11.06 - 23.06.12 02.09 - 17.10.12	23.04 – 13.05.12 01.06 – 10.06.12 23.06 - 02.09.12
CENA do 18 lat	980 zł	990 zł	1010 zł	1030 zł
CENA pow. 18 lat	1070 zł	1080 zł	1100 zł	1120 zł

Oferta aktualna dla 40 osób płacących + 4 miejsca gratis dla nauczycieli-opiekunów.
W przypadku mniejszej grupy (mniej niż 40 osób pełnopłatnych) prosimy o kontakt z biurem.
Opiekunowie otrzymujący miejsca gratis, płacą we własnym zakresie za wstępy do zwiedzanych obiektów, bilety komunikację miejskiej itp..
Oferta nie obowiązuje w okresie Świąt Wielkanocy, Bożego Narodzenia i Sylwestra
W/w ceny mogą ulec zmianie z powodu zmiany kursu funta szterlinga i/lub Euro.

ŚWIADCZENIA:

- przejazd autokarem (barek, wc, dvd/video),
- przeprawę przez Kanał La Manche (eurotunel),
- zakwaterowanie u rodzin angielskich (pok. 2-5 osobowe),
- wyżywienie: śniadanie, pakowany lunch, kolacja,
- ubezpieczenie i opiekę pilota,
- program turystyczny.

CENA NIE ZAWIERA:

- posiłków podczas przejazdu autokarem,
- biletów wstępu do zwiedzanych obiektów, przewodników i ewentualnych biletów komunikacji miejskiej (ok. 75 GBP).

*** Oferta dla dzieci i młodzieży ***

LONDYN + STRADFORD + OXFORD – 7 dni

Ramowy program imprezy:

01 dzień: Zbiórka uczestników w Bielsku-Białej (godzinę wyjazdu określa organizator). Przejazd przez Niemcy, Holandię, Belgię do Francji

02 dzień: Przeprawa przez Kanał La Manche, przejazd do Anglii. Przyjazd do Greenwich. Spacer po Parku w Greenwich, wizyta na południku „0". Przejażdżka „ London Eye". Przejazd komunikacją miejską na miejsce spotkania z rodzinami. Zakwaterowanie, kolacja, nocleg.

03 dzień: Śniadanie, zwiedzanie Westminster Abbey, Katedry Św. Pawła, Tower of London, rejs statkiem po Tamizie, zwiedzanie Muzeum Historii Naturalnej. Powrót do rodzin, kolacja, nocleg.

04 dzień: Śniadanie, przejazd do Stratford Upon Avon, zwiedzanie Muzeum Szekspira, przejazd do Oxfordu - spacer po historycznym uniwersyteckim mieście. Powrót do Londynu, kolacja, nocleg

05 dzień: Śniadanie, przejazd do Windsoru, zwiedzanie weekendowej rezydencji królowej Elżbiety II, powrót do Londynu zwiedzanie Galerii Figur Woskowych Madame Tussaud's , spacer koło Parlamentu, Downing Street, Budynku Gwardii Królewskiej, St. Jame's Park, Buckingham Palace, Trafalgar Square . Czas wolny na Oxford Street. Kolacja i nocleg u rodzin angielskich.

06 dzień: Śniadanie, opuszczenie kwater, przejazd komunikacją miejską do centrum Londynu. Odwiedzimy Teatr Szekspirowski Globe. Wyjazd do Dover, przeprawa przez Kanał La Manche. Przejazd do Polski non-stop

07 dzień: Zakończenie wycieczki w godzinach popołudniowych

Powyższy program jest ramowy, kolejność w zwiedzaniu obiektów może ulec zmianie.

TERMIN:	11.01 - 31.03.12	01.04 - 22.04.12 18.10 - 19.12.12	14.05 - 31.05.12 11.06 - 23.06.12 02.09 - 17.10.12	23.04 – 13.05.12 01.06 – 10.06.12 23.06 - 02.09.12
CENA do 18 lat	1125 zł	1140 zł	1150 zł	1165 zł
CENA pow. 18 lat	1245 zł	1260 zł	1270 zł	1285 zł

Oferta aktualna dla 40 osób płacących + 4 miejsca gratis dla nauczycieli-opiekunów.
W przypadku mniejszej grupy (mniej niż 40 osób pełnopłatnych) prosimy o kontakt z biurem organizatora.
Opiekunowie otrzymujący miejsca gratis, płacą we własnym zakresie za wstępy do zwiedzanych obiektów, bilety komunikację miejskiej itp..
Oferta nie obowiązuje w okresie Świąt Wielkanocy, Bożego Narodzenia i Sylwestra
W/w ceny mogą ulec zmianie z powodu zmiany kursu funta szterlinga i/lub Euro.

ŚWIADCZENIA:

- przejazd autokarem (barek, wc, dvd/video),
- przeprawę przez Kanał La Manche (eurotunel),
- zakwaterowanie u rodzin angielskich (pok. 2-5 osobowe),
- wyżywienie: śniadanie, pakowany lunch, kolacja,
- ubezpieczenie i opiekę pilota,
- program turystyczny.

CENA NIE ZAWIERA:

- posiłków podczas przejazdu autokarem,
- biletów wstępu do zwiedzanych obiektów, przewodników i ewentualnych biletów komunikacji miejskiej (ok. 85 GBP).

*** Oferta dla dzieci i młodzieży ***

LONDYN + CAMBRIDGE + CANTERBURY – 7 dni

Ramowy program imprezy:

01 dzień: Zbiórka uczestników w Bielsku-Białej (godzinę wyjazdu określa organizator). Przejazd przez Niemcy, Holandię, Belgię do Francji

02 dzień: Przeprawa przez Kanał La Manche. Przejazd do Greenwich. Spacer po parku w Greenwich Następnie „Podróż Londyńskim Okiem"- podziwianie panoramy Londynu. Przejazd komunikacją miejską na miejsce spotkania z rodzinami. Spotkanie z rodzinami, zakwaterowanie, kolacja, nocleg.

03 dzień: Śniadanie. Przejazd do centrum Londynu, zwiedzanie Westminster Abbey, Katedry Św. Pawła, Tower of London, British Museum. Wolna chwila na zakup pamiątek i widokówek. Powrót do rodzin, kolacja i nocleg.

04 dzień: Śniadanie. Przejazd do Cambridge, zwiedzanie słynnego uniwersytetu i budynków uniwersyteckich. Powrót do Londynu, kolacja i nocleg.

05 dzień: Śniadanie. dalszy ciąg zwiedzania najciekawszych i najważniejszych miejsc w Londynie: Galeria Figur Woskowych Madame Tussaud's ,Muzeum Historii Naturalnej, spacer koło Parlamentu, Downing Street, budynku Gwardii Królewskiej, St. Jame's Park. Powrót na kwatery, kolacja, nocleg.

06 dzień: Śniadanie. Pożegnanie z rodzinami, opuszczenie kwater. Przyjazd do Canterbury, zwiedzanie Katedry z XI wieku, miejsca średniowiecznych pielgrzymek. Wyjazd w kierunku Kanału La Manche. Przeprawa przez kanał. Przejazd non-stop do Polski.

07 dzień: Zakończenie wycieczki w godzinach popołudniowych

Powyższy program jest ramowy, kolejność w zwiedzaniu obiektów może ulec zmianie.

TERMIN:	11.01 - 31.03.12	01.04 - 22.04.12 18.10 - 19.12.12	14.05 - 31.05.12 11.06 - 23.06.12 02.09 - 17.10.12	23.04 – 13.05.12 01.06 – 10.06.12 23.06 - 02.09.12
CENA do 18 lat	1125 zł	1140 zł	1150 zł	1165 zł
CENA pow. 18 lat	1245 zł	1260 zł	1270 zł	1285 zł

Oferta aktualna dla 40 osób płacących + 4 miejsca gratis dla nauczycieli-opiekunów.
W przypadku mniejszej grupy (mniej niż 40 osób pełnopłatnych) prosimy o kontakt z biurem organizatora.
Opiekunowie otrzymujący miejsca gratis, płacą we własnym zakresie za wstępy do zwiedzanych obiektów, bilety komunikację miejskiej itp..
Oferta nie obowiązuje w okresie Świąt Wielkanocy, Bożego Narodzenia i Sylwestra
W/w ceny mogą ulec zmianie z powodu zmiany kursu funta szterlinga i/lub Euro.

ŚWIADCZENIA:

- przejazd autokarem (barek, wc, dvd/video),
- przeprawę przez Kanał La Manche (eurotunel),
- zakwaterowanie u rodzin angielskich (pok. 2-5 osobowe),
- wyżywienie: śniadanie, pakowany lunch, kolacja,
- ubezpieczenie i opiekę pilota,
- program turystyczny.

CENA NIE ZAWIERA:

- posiłków podczas przejazdu autokarem,
- biletów wstępu do zwiedzanych obiektów, przewodników i ewentualnych biletów komunikacji miejskiej (ok. 75 GBP).